내가 그리스도와 함께 십자가에 못 박혔나니 그런즉 이제는 내가 사는 것이 아니요
오직 내 안에 그리스도께서 사시는 것이라(갈라디아서 2:20)

11 2014

충현의 만나

유아 · 유치 · 예바다부

예수님만 따라가는 믿음의 아이들

대한예수교 장로회 충현교회

11 2014

충현의 만나

Contents

03 1과 빛처럼 소금처럼 살아요

09 2과 반석 위에 집을 지어요

15 3과 백부장의 하인을 고치셨어요

21 4과 레위를 부르셨어요

27 5과 예수님은 물 위를 걸으셨어요

33 부모님이 들려주는 하나님의 말씀

39 부록❶ ~ ❷ 퐁퐁 생활

41 부록❸ 쏙쏙 성경 스티커

부록❹ 활짝 마음 스티커

색칠하기 스티커

※ **사진 모델** :
김민준, 김예은, 신재민,
이도윤, 정지환

전체 보기

과	날짜 / 본문	제목 / 핵심
1	11월 2일 마태복음 5:13	**빛처럼 소금처럼 살아요** 예수님을 믿는 사람은 빛과 소금처럼 살아요
2	11월 9일 마태복음 7:24	**반석 위에 집을 지어요** 예수님 반석 위에 믿음의 집을 지어요
3	11월 16일 마태복음 8:13	**백부장의 하인을 고치셨어요** 믿음으로 예수님께 나올 때 칭찬을 받아요
4	11월 23일 마가복음 2:17	**레위를 부르셨어요** 예수님은 죄인을 구원하러 오셨어요
5	11월 30일 마태복음 14:26~27	**예수님은 물 위를 걸으셨어요** 언제나 나와 함께하시는 예수님을 믿어요

공부 순서

1. 활짝 마음 : 마음을 활짝 열고 공부를 준비해요. 5분소요
2. 쏙쏙 성경 : 예수님의 말씀을 마음에 쏙쏙 넣어요. 5분소요
3. 풍풍 생활 : 배운 말씀대로 풍풍 생활해요. 10분소요

> 집에서 엄마랑 아빠랑 말씀도 읽고 활동도 함께 해요.

1과

빛처럼 소금처럼 살아요

기억하기

예수님을 믿는 사람은
빛과 소금처럼 살아요

말씀읽기

마태복음 5:13

너희는 세상의 소금이니
소금이 만일 그 맛을 잃으면
무엇으로 짜게 하리요
후에는 아무 쓸 데 없어
다만 밖에 버려져 사람에게 밟힐 뿐이니라

활짝 마음

손

을 높이 들고

말씀

을 외쳐 봐요.

너희는

세상의

소금이요

세상의

빛이라

마태복음 5장 13~14절

무엇이 필요할까요?

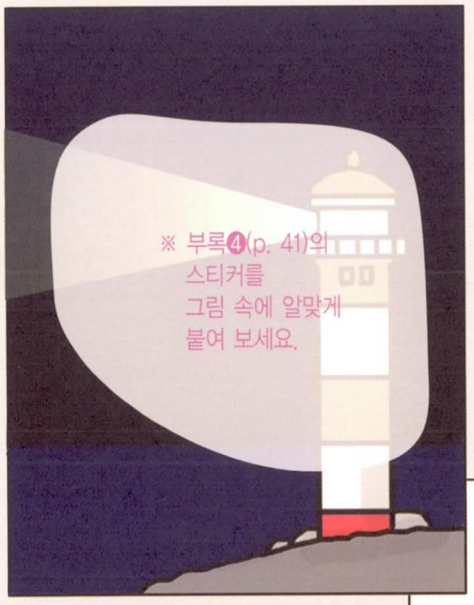
※ 부록④(p. 41)의
스티커를
그림 속에 알맞게
붙여 보세요.

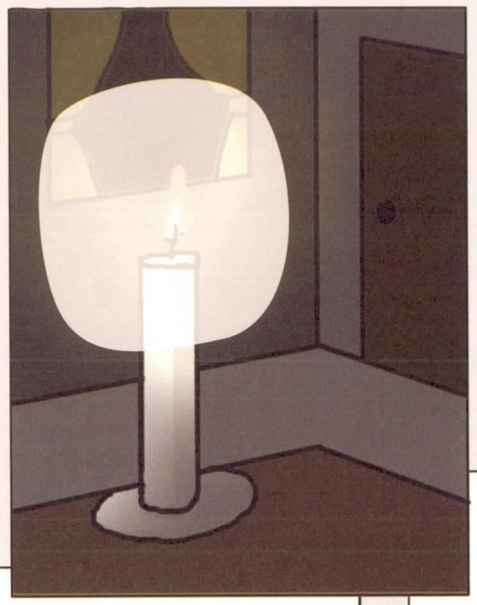

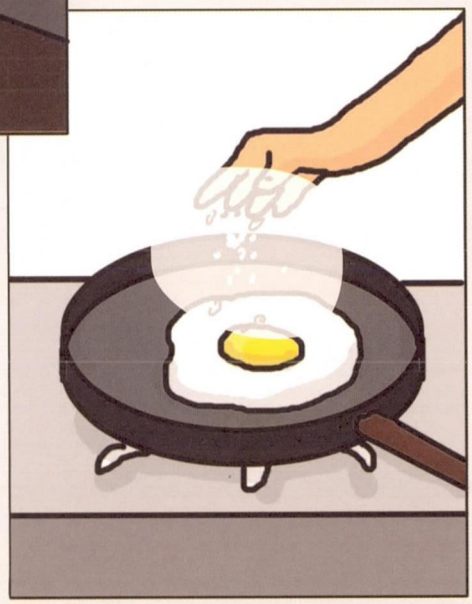

쏙쏙 성경

예수님은 말씀하셨어요.
"너희는 세상의 소금이니."
소금은 음식의 맛을 좋게 하고
음식이 썩지 않게 도와 주는 역할을 해요.

예수님은
우리가 죄로 썩어져 가는 이 세상에서
소금과 같은 일을 하기 원하세요.
그런데 소금이 맛을 잃으면
어떻게 될까요?
그 소금은 사람들에게 밟힐 뿐이에요.

※ 부록❸(p. 41)의
스티커를
그림 속에 알맞게
붙여 보세요.

예수님은 또 말씀하셨어요.
"너희는 세상의 빛이니."
빛은 아무것도 볼 수 없는
캄캄한 어둠을 밝히는 역할을 해요.
그래서 빛은 등경 위에 놓아서
모든 사람에게 비추어지도록 해야 해요.

예수님은 우리가 죄로
캄캄해진 이 세상에서
빛과 같은 일을 하기 원하세요.

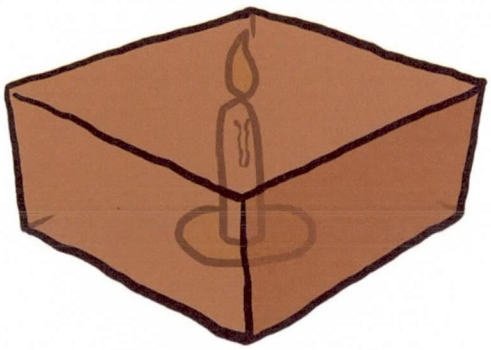

풍풍 생활

소금처럼 빛처럼 사는 아이를 찾아라!

예수님은 우리에게 소금처럼, 빛처럼 살라고 말씀하셨어요.
많은 아이들 가운데에서 예수님을 기쁘시게 하는 아이들을 찾아 보세요.

함께 기도해요

사랑의 하나님, 죄로 가득 찬 이 세상에서 소금과 빛처럼 살게 해 주세요.
예수님의 이름으로 기도합니다. 아멘.

1과

빛처럼 소금처럼 살아요

2과

반석 위에 집을 지어요

기억하기

예수님 반석 위에
믿음의 집을 지어요

말씀읽기

마태복음 7:24

그러므로 누구든지 나의 이 말을 듣고 행하는 자는
그 집을 반석 위에 지은 지혜로운 사람 같으리니

활짝 마음

을 높이 들고 을 외쳐 봐요.

손 말씀

너희는 세상의 소금이요 세상의 빛이라 마태복음 5장 13~14

말씀에 순종하는 아이는 누구일까요?

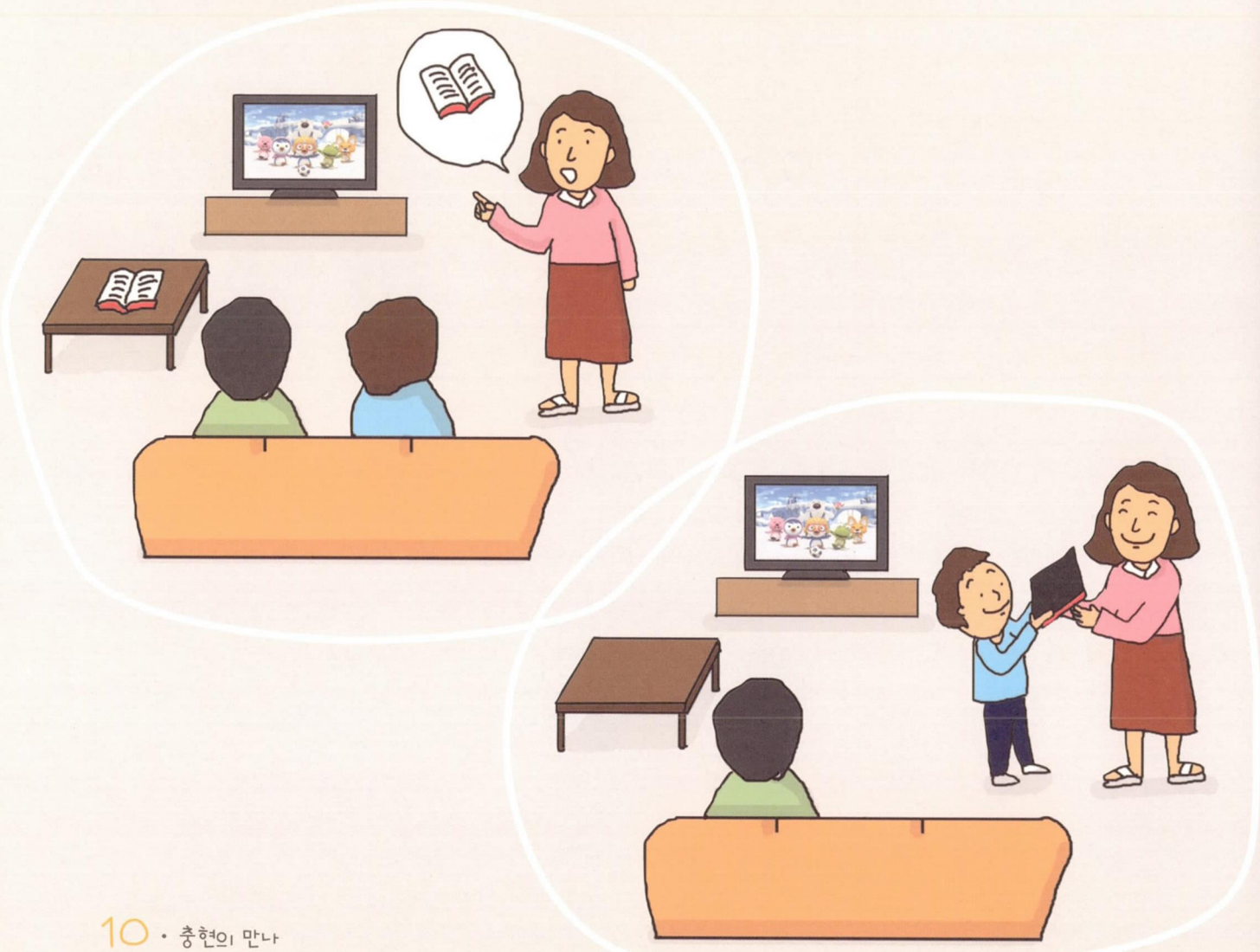

쏙쏙 성경

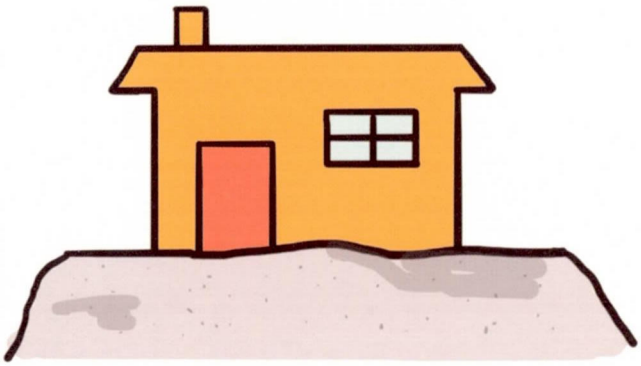

예수님이 말씀하셨어요.
"반석 위에 집을 지어라."
예수님의 말씀을 듣고 행하는 자는
반석 위에 집을 지은 지혜로운 사람이에요.
" 모래 위에 집을 짓지 말아라."
예수님의 말씀을 듣고 행하지 아니하는 자는
모래 위에 집을 지은 어리석은 사람이에요.
비가 내리고 홍수가 나고 바람이 불 때
어느 집이 무너지지 않을까요?

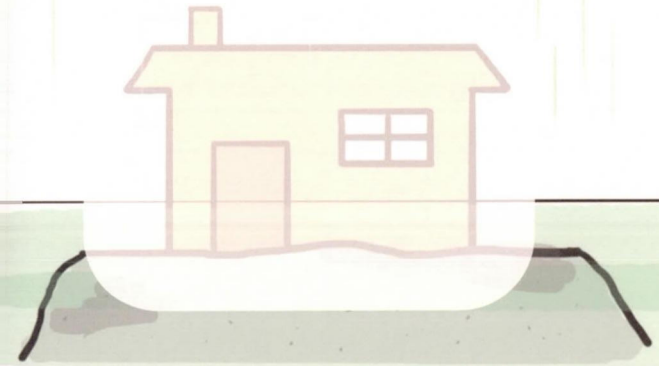

※ 부록❸(p. 41)의 스티커를
그림 속에 알맞게 붙여 보세요.

말씀에 순종하는 믿음을 가져요

반석 위에 집을 짓는 다는 것은 무슨 뜻인가요?
그것은 예수님의 말씀에 순종한다는 뜻이에요.

부록❶(p. 39)을 오린 뒤
카드를 만들어서 카드에 적힌 대로 해 보세요.

함께 기도해요

사랑의 하나님, 반석 위에 집을 지을 수 있는 순종하는 믿음을 주세요.
예수님의 이름으로 기도합니다. 아멘.

2과

반석 위에 집을 지어요

3과

백부장의 하인을 고치셨어요

기억하기

믿음으로 예수님께
나올 때 칭찬을 받아요

말씀읽기

마태복음 8:13

예수께서 백부장에게 이르시되
가라 네 믿은 대로 될지어다 하시니
그 즉시 하인이 나으니라

활짝 마음

을 높이 들고 을 외쳐 봐요.

손 말씀

너희는 세상의 소금이요 세상의 빛이라 마태복음 5장 13~14절

믿음이 있는 아이는 누구일까요?

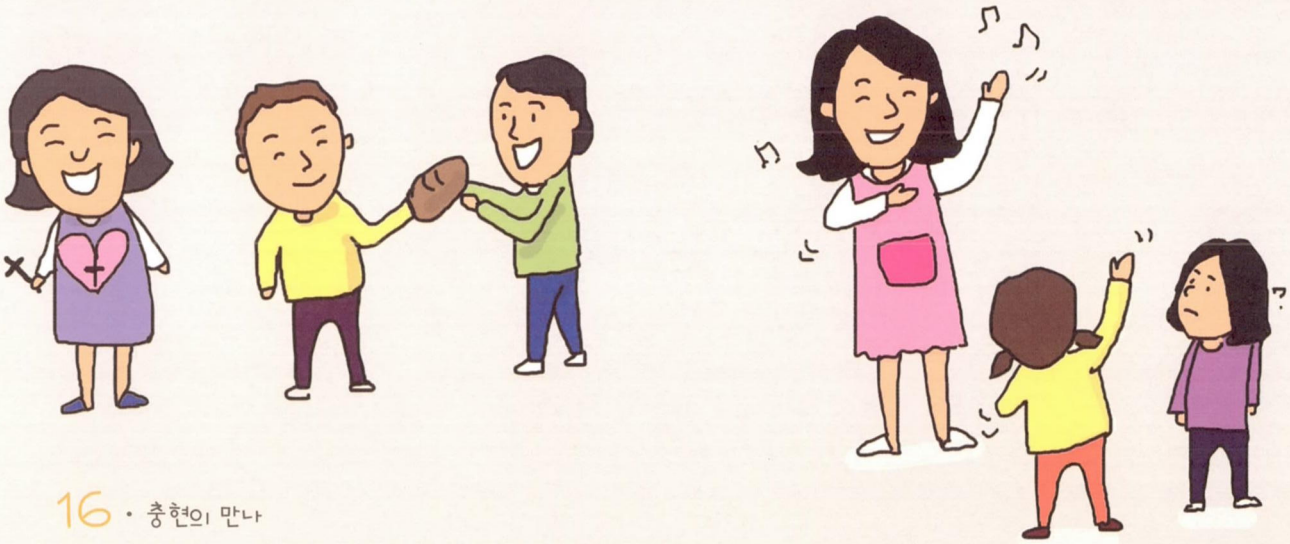

쏙쏙 성경

백 명의 부하를 둔 대장이 있었어요.
사람들은 그 사람을 백부장이라고 불렀어요.
그런데 백부장의 하인이 중풍병으로 몹시 아팠어요.
그래서 백부장은 예수님께 가서 이야기했어요.
"예수님, 말씀만 하시면 제 하인이 나을 것입니다."
예수님은 백부장의 믿음을 칭찬하셨어요.
"네가 믿은 대로 될 것이다."
예수님이 말씀하시자
그 즉시
백부장의 하인은
낫게 되었어요.

※ 부록❸(p. 41)의
스티커를
그림 속에 알맞게
붙여 보세요.

믿음으로 예수님만 따라가요

하트 그림을 오린 뒤 끈을 붙여서 친구와 나의 다리를 묶고
'예수님'이라고 써 있는 목표점까지 함께 가요.
날마다 믿음으로 예수님께 달려가는 친구들이 되어요.

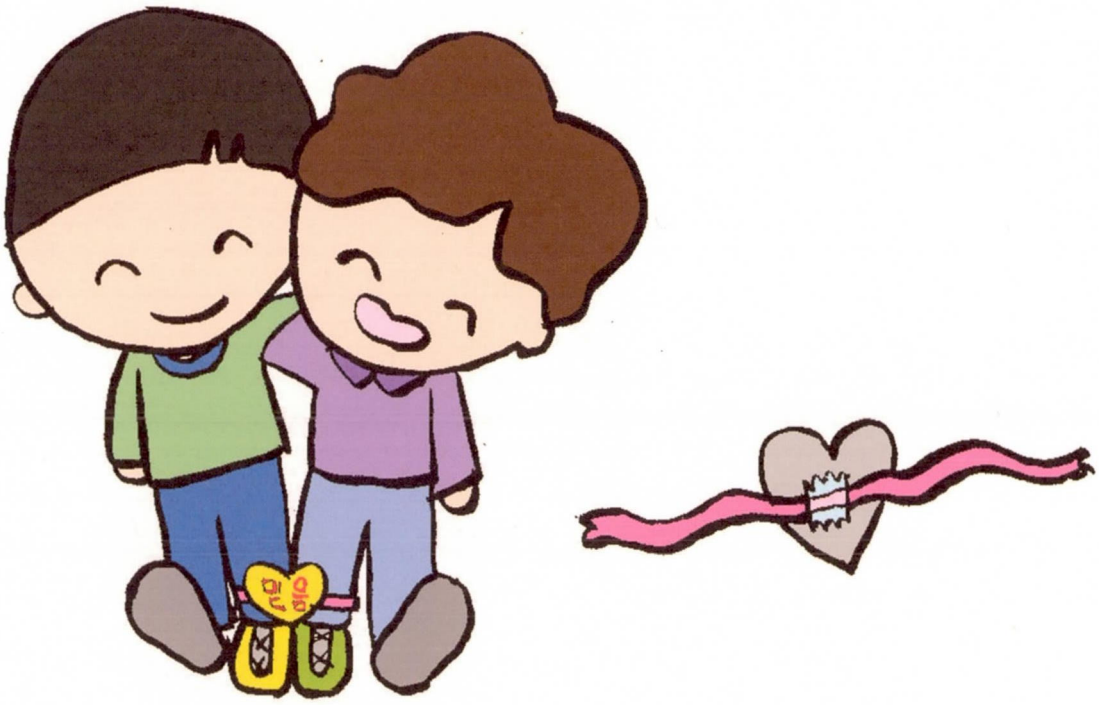

부록❷(p. 39)를 오려서
친구와 함께 활동해 보세요.

함께 기도해요

사랑의 하나님, 항상 믿음으로 예수님을 바라보도록 도와주세요.
예수님의 이름으로 기도합니다. 아멘.

3과

백부장의 하인을 고치셨어요

4과

레위를 부르셨어요

기억하기

예수님은
죄인을 구원하러 오셨어요

말씀읽기

마가복음 2:17

예수께서 들으시고 그들에게 이르시되
건강한 자에게는 의사가 쓸 데 없고
병든 자에게라야 쓸 데 있느니라
나는 의인을 부르러 온 것이 아니요
죄인을 부르러 왔노라 하시니라

활짝 마음

을 높이 들고 을 외쳐 봐요.

손 말씀

너희는 세상의 소금이요 세상의 빛이라 마태복음 5장 13~14절

누구에게 필요할까요?

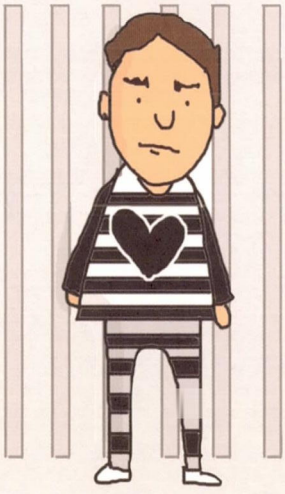

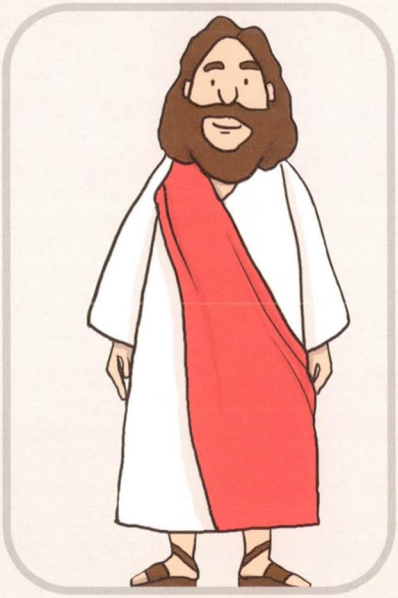

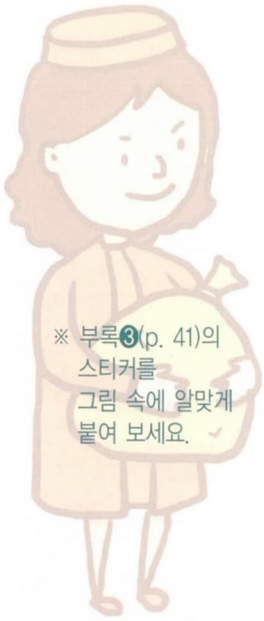

※ 부록❸(p. 41)의 스티커를 그림 속에 알맞게 붙여 보세요.

레위는 세금을 거두는 세리였어요.
그런데 세리는 사람들을 속여서 돈을 빼앗는 사람이었기 때문에 사람들은 세리를 싫어했어요.

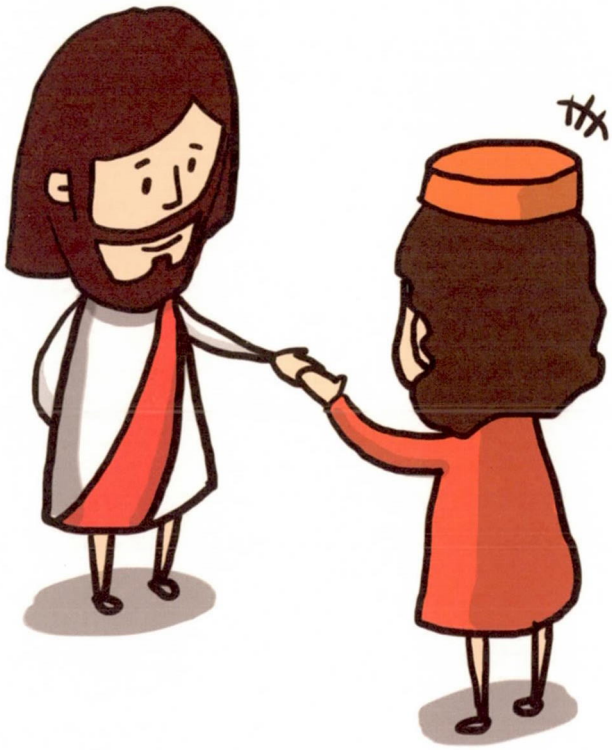

어느 날 예수님이
세금을 거두고 있는 레위를 보시고 말씀하셨어요.
"나를 따르라."
그러자 레위는 세금 거두는 일을 그만두고 예수님을 따라갔어요.
이처럼 예수님은 죄인을 부르셔서 구원하시려고 이 땅에 오셨어요.

누구를 따라갈까?

레위는 세금 거두는 일을 그만두고 바로 예수님을 따라갔어요.
우리는 누구를 따라가야 할까요? 미로를 따라 예수님께 가 보세요.

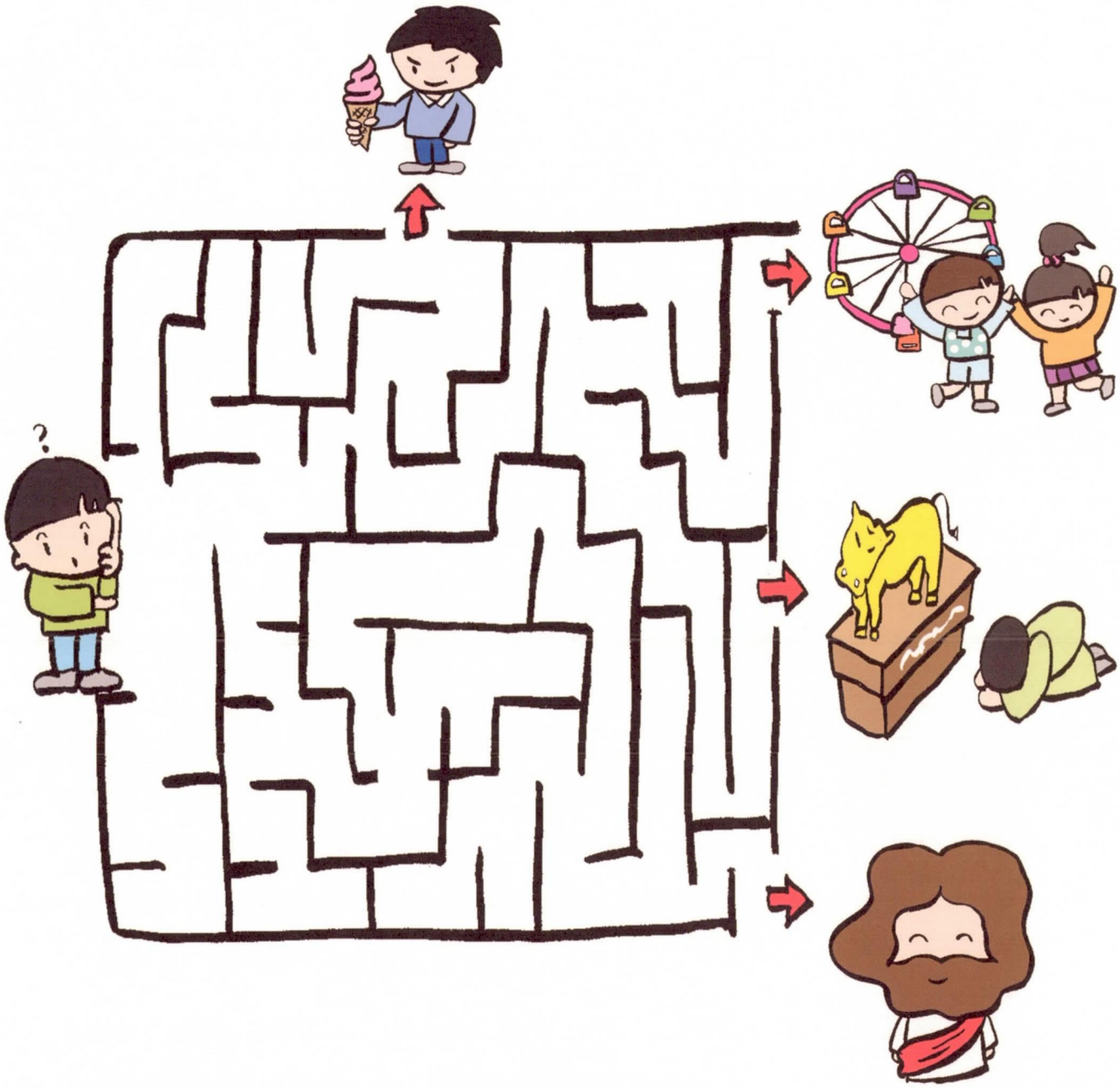

함께 기도해요

사랑의 하나님, 나를 구원해 주신 예수님만 믿고 따르게 해 주세요.
예수님의 이름으로 기도합니다. 아멘.

4과

레위를 부르셨어요

5과

예수님은 물 위를 걸으셨어요

기억하기

언제나 나와 함께하시는
예수님을 믿어요

말씀읽기

마태복음 14:26~27

제자들이 그가 바다 위로 걸어오심을 보고
놀라 유령이라 하며 무서워하여 소리 지르거늘
예수께서 즉시 이르시되
안심하라 나니 두려워하지 말라

활짝 마음

을 높이 들고 을 외쳐 봐요.

손 말씀

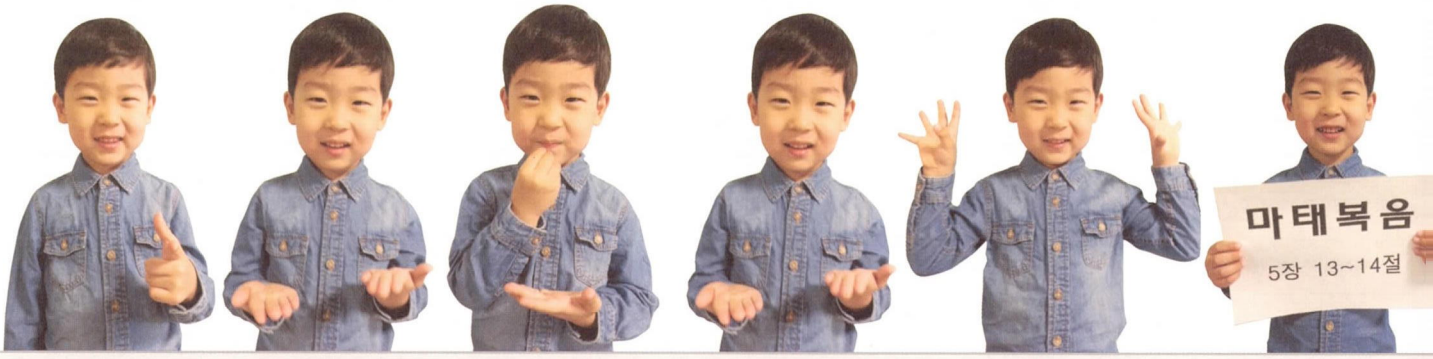

너희는 세상의 소금이요 세상의 빛이라 마태복음 5장 13~14절

나와 함께 계시는 예수님

예수님의 제자들은 배를 타고 가다가 큰 풍랑을 만나게 되었어요.
그때 예수님이 물 위로 걸어오셨어요.
"유령이다!" 제자들은 무서워서 소리쳤어요.
그러자 예수님은 그들에게 다가가서 말씀하셨어요.
"나다. 무서워하지 말아라."

베드로는 예수님에게 말했어요.
"예수님, 나도 예수님처럼 물 위를 걸을 수 있게 해 주세요."
예수님은 베드로에게 "오라" 라고 말씀하셨고,
베드로는 예수님을 믿는 마음으로 물 위를 걸어서 예수님께로 갔어요.
그런데 큰 바람을 보자 베드로는 갑자기
의심이 생겼고, 물에 빠지게 되었어요.
"주님, 나를 건져 주세요!"
예수님은 즉시 손을 내밀어 베드로를
붙잡아 주셨어요.

예수님과 베드로가 함께 배에 오르자
바람이 그쳐 잠잠하게 되었어요.
제자들은 놀라며 예수님께 말했어요.
"예수님은 정말 하나님의 아들이시군요!"

예수님께 도움을 구해요

"예수님, 도와 주세요!" 라고 외치면 예수님이 도와주세요.

1

두 팀으로 나눈 뒤
파라슈트를 이용하여
한 편은 파라슈트를 잡고,
또 한 편은 그 위에 올라가요.
파라슈트를 잡고 있는 팀이
파라슈트를 마구 흔들면
그 안에 있는 팀은
"예수님, 도와주세요."라고 외쳐요.
그러면 파라슈트는 잔잔하게 돼요.

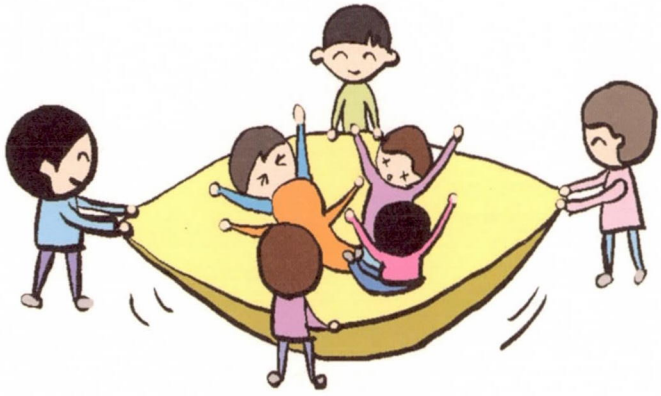

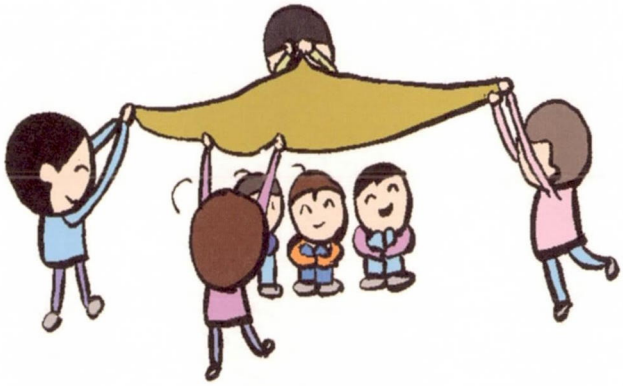

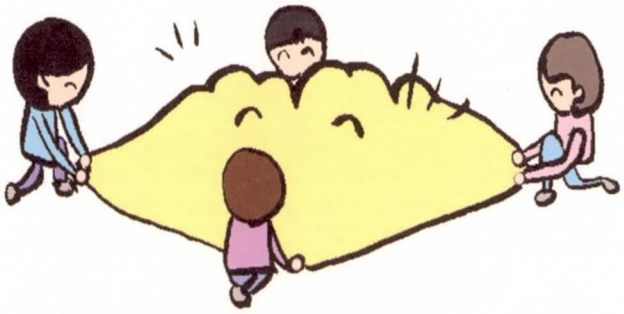

2

이번에도 두 팀으로 나누어
한 편은 파라슈트 밑에 모여 앉아 있도록 하고,
또 한 편은 파라슈트로 친구들을 덮어서
갇히도록 해요.
그 때 파라슈트에 갇힌 친구들이
"예수님, 도와주세요."라고 외치면
파라슈트가 걷혀요.

함께 기도해요

사랑의 하나님, 언제나 우리와 함께 하시는 예수님만 잘 믿고
따라가도록 도와주세요. 예수님의 이름으로 기도합니다. 아멘.

5과

예수님은 물 위를 걸으셨어요

색칠하는 성경 여행

부모님이 들려주는 하나님의 말씀

사랑하는 부모님들,

우리 아이들에게 '성경'을 먹여 주세요.

매일 아이를 무릎에 앉히고 성경 이야기를 해 주세요.

색칠하고 글씨도 써 보면서 함께 성경 여행을 해요.

참
잘했어요

예수님을 믿는 친구들은
세상의 소금처럼, 빛처럼 살아요.

참 잘했어요

예수님의 말씀을 듣고 그 말씀에 순종할 때
반석 위에 집을 지을 수 있어요.

참 잘했어요

백부장은 믿음으로 예수님께 나아갔어요.
예수님은 백부장의 믿음을 보시고
그의 하인을 고쳐주셨어요.

참 잘했어요

예수님은 세금을 걷는 레위를 제자로 부르셨어요.
그러자 레위는 예수님을 따라갔어요.

참 잘했어요

물 위를 걸으신 예수님은 하나님의 아들이세요.
베드로도 물 위를 걸었지만
의심하는 마음 때문에 물에 빠졌어요.

부록❶(p. 13)

부록❷(p. 19)

3과 •
백부장의 하인을
고치셨어요

믿음

부록③ 쏙쏙 성경 스티커

3과 p. 17

1과 p. 5

2과 p. 11

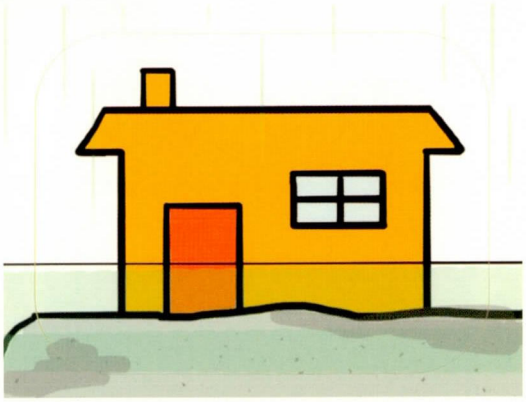

4과 p. 23

5과 p. 29

부록④ 활짝 마음 스티커

1과 p. 4

모든 성경은 하나님의 감동으로 된 것으로
교훈과 책망과 바르게 함과 의로 교육하기에 유익하니
이는 하나님의 사람으로 온전하게 하며
모든 선한 일을 행할 능력을 갖추게 하려 함이라

디모데후서 3장 16~17절

과 반 이름:

충현의 만나 2014년 11월 Copyright© 2014 Choonghyun Church
발행인 | 김동하 • 편집인 | 장철환 • 집필진 | 이수경 이향란 • 그림 백민아 이혜린 허국현 • 활동 허국현 구순종
발행처 | 충현교회 편집국(서울특별시 강남구 테헤란로 27길 40(역삼동) 전화 552-8200)[비매품]