오직 내 안에 그리스도께서 사시는 것이라(갈라디아서 2:20)

12 2014

충현의 만나

유아 · 유치 · 에바다부

기쁘다, 구주 오셨네!

대한예수교 장로회 충현교회

12 2014

충현의 만나

Contents

03 1과 천사가 전해 준 기쁜 소식

09 2과 마구간에 태어난 아기 예수님

15 3과 아기 예수님께 경배드린 동방박사들

21 4과 다시 오실 예수님을 전하는 우리들

27 부모님이 들려주는 하나님의 말씀

33 부록❶ ~ ❸ 퐁퐁 생활

41 부록❹ 쏙쏙 성경 스티커

부록❺ 활짝 마음 스티커

색칠하기 스티커

※ 사진 모델 :
김민규, 김선겸, 이유진, 장예원

전체 보기

과	날짜 / 본문	제목 / 핵심
1	12월 7일 누가복음 1:31	**천사가 전해 준 기쁜 소식** 예수님의 탄생이 가장 기쁜 소식이에요
2	12월 14일 누가복음 2:11	**마구간에 태어난 아기 예수님** 예수님은 나를 위해 아기로 이 땅에 오셨어요
3	12월 21일 마태복음 2:11	**아기 예수님께 경배드린 동방박사들** 나도 왕이신 아기 예수님께 예배해요
4	12월 28일 사도행전 1:11	**다시 오실 예수님을 전하는 우리들** 예수님이 다시 오실 것을 믿고 복음을 전해요

공부 순서

1. 활짝 마음 : 마음을 활짝 열고 공부를 준비해요. 5분소요
2. 쏙쏙 성경 : 예수님의 말씀을 마음에 쏙쏙 넣어요. 5분소요
3. 풍풍 생활 : 배운 말씀대로 풍풍 생활해요. 10분소요

> 집에서 엄마랑 아빠랑 말씀도 읽고 활동도 함께 해요.

1과

천사가 전해 준 기쁜 소식

기억하기

예수님의 탄생이
가장 기쁜 소식이에요

말씀읽기

누가복음 1:31

보라 네가 잉태하여 아들을 낳으리니
그 이름을 예수라 하라

활짝 마음

을 높이 들고

을 외쳐 봐요.

손 말씀

오늘 다윗의 동네에

너희를 위하여

구주가 나셨으니

곧 그리스도 주시니라

누가복음 2장 11절

왜 기쁠까요?

천사가 나사렛 동네에 살고 있는 마리아에게 나타났어요.
"하나님의 은혜를 입은 마리아야.
네가 아들을 낳을 것이다.
너는 아이의 이름을 예수라 하여라."
마리아는 이 소식을 듣고 깜짝 놀랐어요.
"저는 아직 결혼도 하지 않았는데
어떻게 아이를 낳을 수 있나요?"
그러자 천사가 말했어요.
"성령님께서 너와 함께 하실 것이다.
하나님의 능력으로 너는 하나님의 아들을 낳을 것이다."
천사의 말을 들은 마리아는 기쁘게 대답했어요.
"네, 하나님의 말씀대로 이루어지기를 원합니다."

성탄 축하 카드

아기 예수님이 우리를 위해서 이 땅에 오셨어요.
성탄 축하 카드를 만들면서 예수님의 생일을 축하해요.

※ 부록❶(p. 33)과 부록❺(p. 41)의 만들기 재료로
예쁜 성탄 축하 카드를 만들어 보세요.

함께 기도해요

사랑의 하나님, 우리를 위해 예수님을 이 땅에 보내주셔서 감사합니다.
예수님의 이름으로 기도합니다. 아멘.

1과

천사가 전해 준 기쁜 소식

2과

마구간에 태어난 아기 예수님

기억하기

예수님은 나를 위해
아기로 이 땅에 오셨어요

말씀읽기

누가복음 2:11

오늘 다윗의 동네에
너희를 위하여 구주가 나셨으니
곧 그리스도 주시니라

활짝 마음

손

을 높이 들고

말씀

을 외쳐 봐요.

오늘 다윗의 동네에

너희를 위하여

구주가 나셨으니

곧 그리스도 주시니라

누가복음 2장 11절

누가 예수님을 환영하나요?

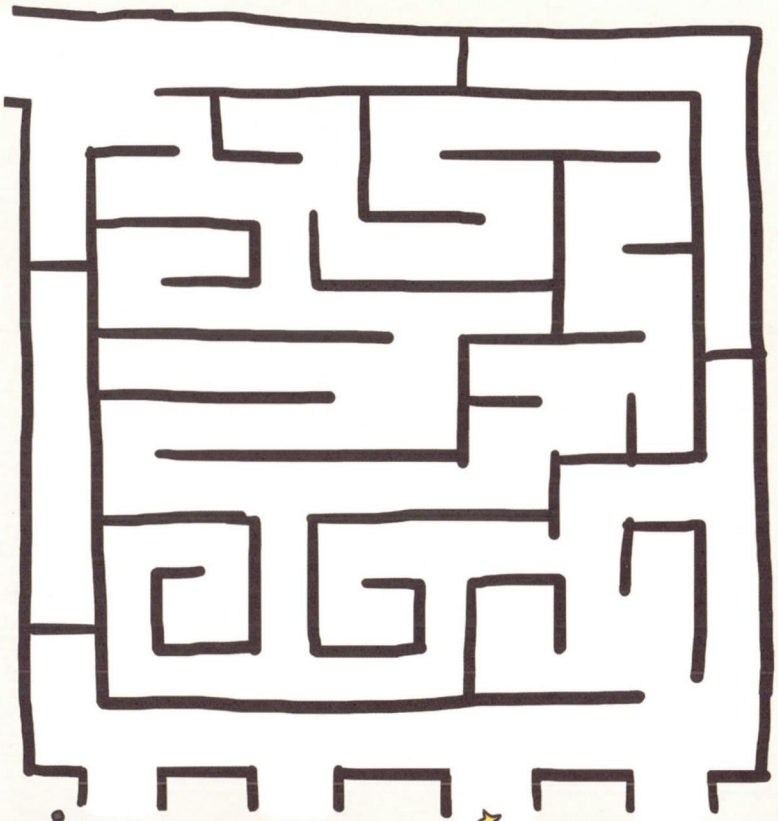

왕궁

여관

마구간

내 마음속

호적을 등록하라는 왕의 명령에 따라
베들레헴으로 간 요셉과 마리아는
빈 방이 없어서 말과 소가 사는 마구간에서 아기를 낳았어요.
"응애, 응애."
예수님이 아기의 모습으로 태어나셨어요.
천군 천사들은 예수님의 탄생을 기뻐하며 찬양했어요.
"하늘에서는 하나님께 영광이고,
땅에서는 하나님이 기뻐하신 사람들 중에 평화이다."
천사들은 이 기쁜 소식을 목자들에게도 알렸어요.
목자들은 마구간으로 달려가서 아기 예수님의 탄생을 기뻐했어요.

성경 이야기 책

천사들은 목자들에게
예수님이 태어나셨다고 알려 주었어요.
그 소식을 들은 목자들은 얼른 달려가서
마구간에 누이신 아기 예수님께 경배했어요.
성경 이야기 책을 만들며 예수님의 탄생에 대해서 이야기해 보세요.

※ 부록❷(p. 35)를 오리고 접어서
성경 이야기책을 만들어 보세요.

함께 기도해요

사랑의 하나님, 나도 이 땅에 오신 예수님의 탄생을 기뻐할래요.
예수님의 이름으로 기도합니다. 아멘.

3과

마구간에 태어난 아기 예수님

3과

아기 예수님께 경배드린 동방박사들

기억하기

나도 왕이신 아기 예수님께
예배해요

말씀읽기

마태복음 2:11

집에 들어가 아기와
그의 어머니 마리아가 함께 있는 것을 보고
엎드려 아기께 경배하고 보배합을 열어
황금과 유향과 몰약을 예물로 드리니라

활짝 마음

손

을 높이 들고

말씀

을 외쳐 봐요.

오늘 다윗의 동네에

너희를 위하여

구주가 나셨으니

곧 그리스도 주시니라

누가복음 2장 11절

예수님께 경배해요.

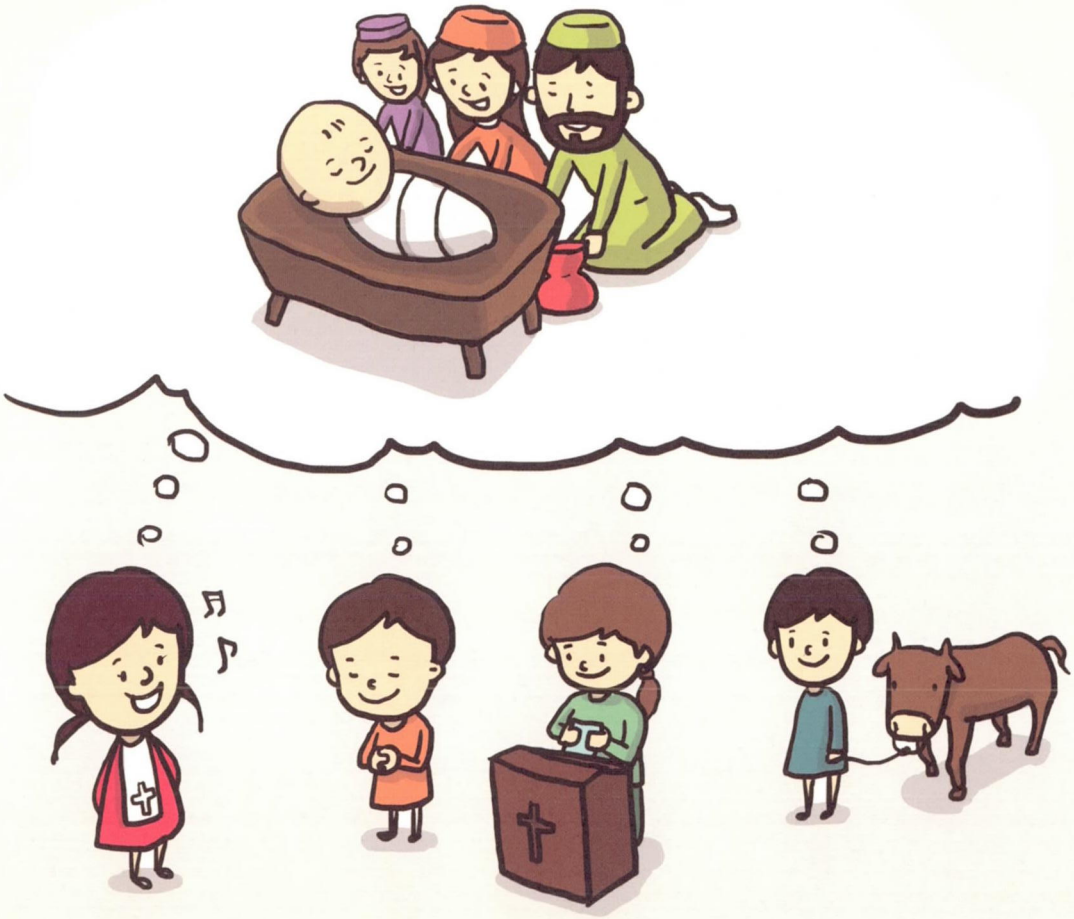

쏙쏙 성경

동방박사 세 사람이 별을 따라 예루살렘에 왔어요.
동방박사들은 사람들에게 물었어요.
"유대인의 왕으로 나신 분이 어디 계시나요?"
그러자 유대인들은 말했어요.
"여긴 없어요. 베들레헴으로 가 보세요."
동방박사 세 사람은 다시 베들레헴으로 향했어요.
동방박사를 인도하던 큰 별이 멈춰선 곳에 가보니
그곳에는 아기 예수님이 말구유에 누워 계셨어요.
동방박사들은 황금과 유향과 몰약을
아기 예수님께 드리고 경배했어요.

※ 부록❹(p. 41)의 스티커를 그림 속에 알맞게 붙여 보세요.

예수님 생일 축하 파티

예수님은 나를 위해 이 땅에 오셨어요.
과일 꽂이를 만들며 예수님의 생일을 축하하는
파티를 준비해 보세요.
"예수님, 생일을 축하해요."

함께 기도해요

사랑의 하나님, 우리를 죄에서 구원하시려고 이 세상에 예수님을 보내 주셔서 감사합니다. 세상 모든 사람들이 아기 예수님을 환영하며 믿게 해 주세요. 예수님의 이름으로 기도합니다. 아멘.

3과

아기 예수님께 경배드린 동방박사들

4과

다시 오실 예수님을 전하는 우리들

기억하기

예수님이 다시 오실 것을 믿고
복음을 전해요

말씀읽기

사도행전 1:11

이르되 갈릴리 사람들아
어찌하여 서서 하늘을 쳐다보느냐
너희 가운데서 하늘로 올려지신 이 예수는
하늘로 가심을 본 그대로 오시리라 하였느니라

활짝 마음

손

을 높이 들고

말씀

을 외쳐 봐요.

오늘 다윗의 동네에

너희를 위하여

구주가 나셨으니

곧 그리스도 주시니라

누가복음 2장 11절

예수님의 약속

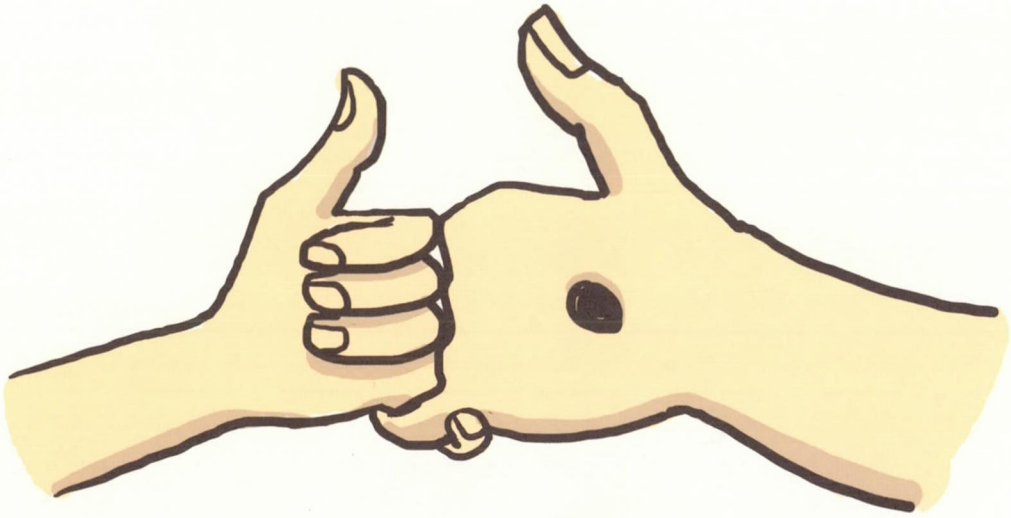

예수님은 십자가에 달려 죽으신 지
삼 일 만에 다시 살아나셨어요.
그리고 예수님은 하나님 아버지께로 올라가시며 말씀하셨어요.
"너희는 성령을 받아서 내 증인이 되어라."
제자들은 예수님이 올라가신 하늘만 쳐다보고 있었어요.
그 때 천사들이 제자들에게 말했어요.
"예수님은 반드시 다시 오실 것이다."
맞아요. 예수님은 꼭 다시 오세요.
그러므로 우리는 예수님이 다시 오실 때까지 예수님을 전하며
믿음으로 살아야 해요.

복음 나팔

아직 예수님을 모르는 가족들과 친구들에게
예수님에 대해서 말해요.
"예수님이 곧 다시 오실 거야.
예수님은 우리를 정말로 사랑하셔."

※ 부록❸(p. 37)으로
복음 나팔을 만들어 보세요.

함께 기도해요

사랑의 하나님, 예수님이 꼭 다시 오실 것을 믿어요. 날마다 예수님을 기다리며 예수님을 전하도록 도와주세요. 예수님의 이름으로 기도합니다. 아멘.

4과

다시 오실 예수님을 전하는 우리들

색칠하는 성경 여행

부모님이 들려주는 하나님의 말씀

사랑하는 부모님들,

우리 아이들에게 '성경'을 먹여 주세요.

매일 아이를 무릎에 앉히고 성경 이야기를 해 주세요.

색칠하고 글씨도 써 보면서 함께 성경 여행을 해요.

참 잘했어요

천사가 마리아에게 기쁜 소식을 알려 주었어요.
"오늘날 다윗의 동네에 너희를 위하여
구주가 나셨으니 곧 그리스도 주시니라."

참 잘했어요

아기 예수님이 마구간에서 태어나셨어요.
천군 천사들은 기뻐하며 찬양했어요.
목자들도 아기 예수님께 경배했어요.

참 잘했어요

동방박사 세 사람이 유대인의 왕으로 나신
아기 예수님께 황금과 몰약과 유향을
선물로 드리며 경배했어요.

참 잘했어요

십자가에 달려서 죽으셨던 예수님은 다시 살아나셔서 하늘로 올라가셨어요. 그리고 예수님은 반드시 다시 오실 거라고 약속하셨어요.

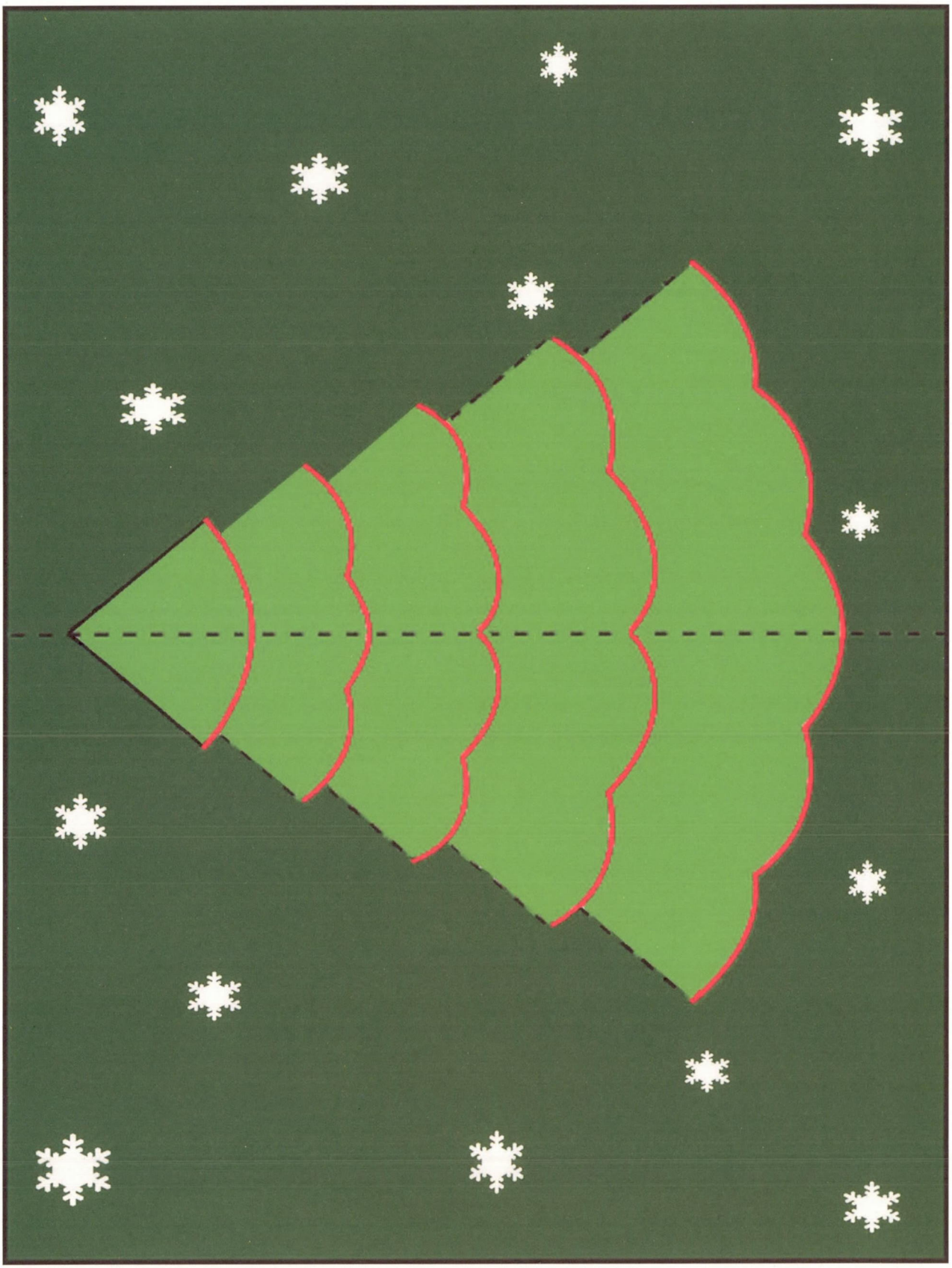

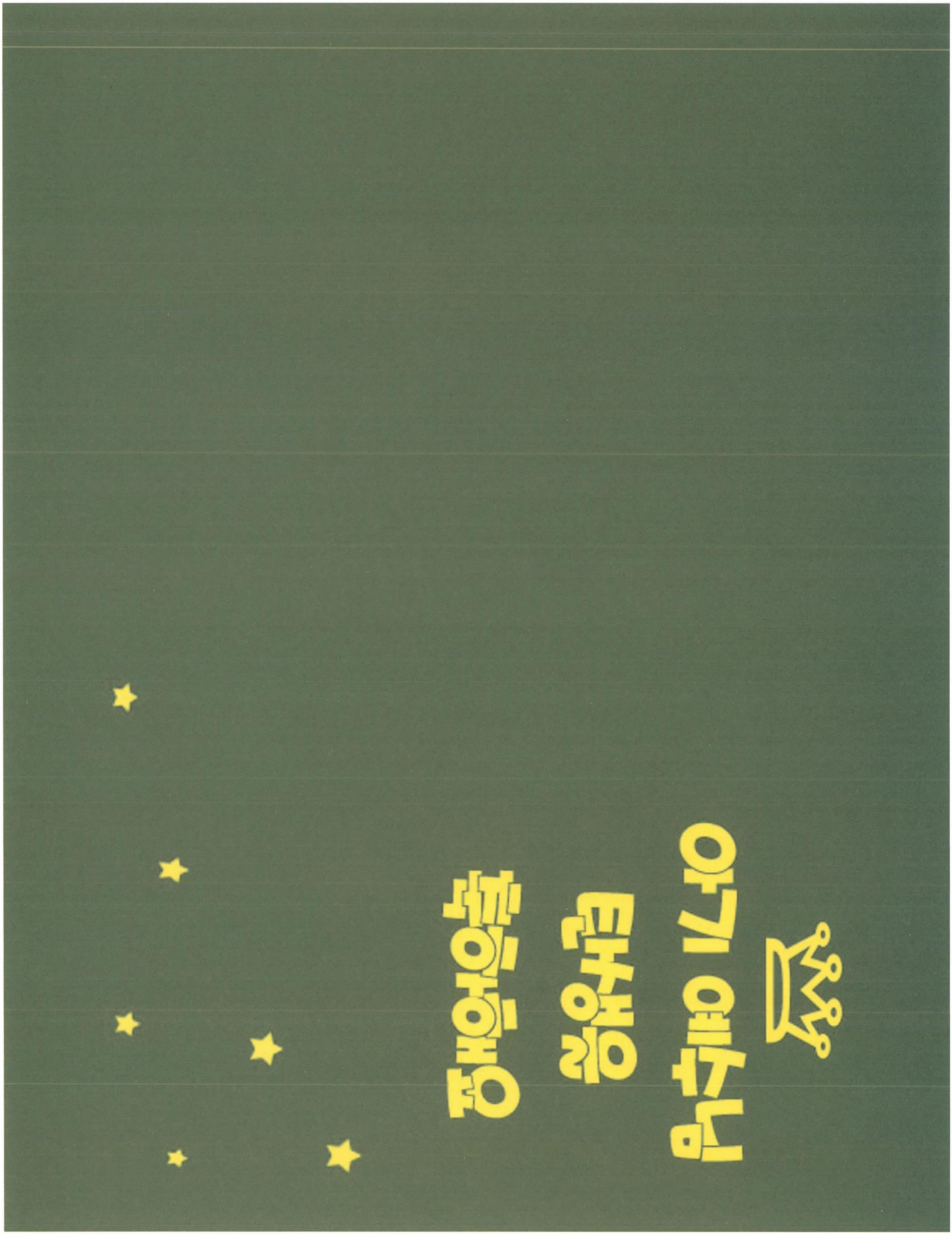
우리 은하의
중심에
있는 것은

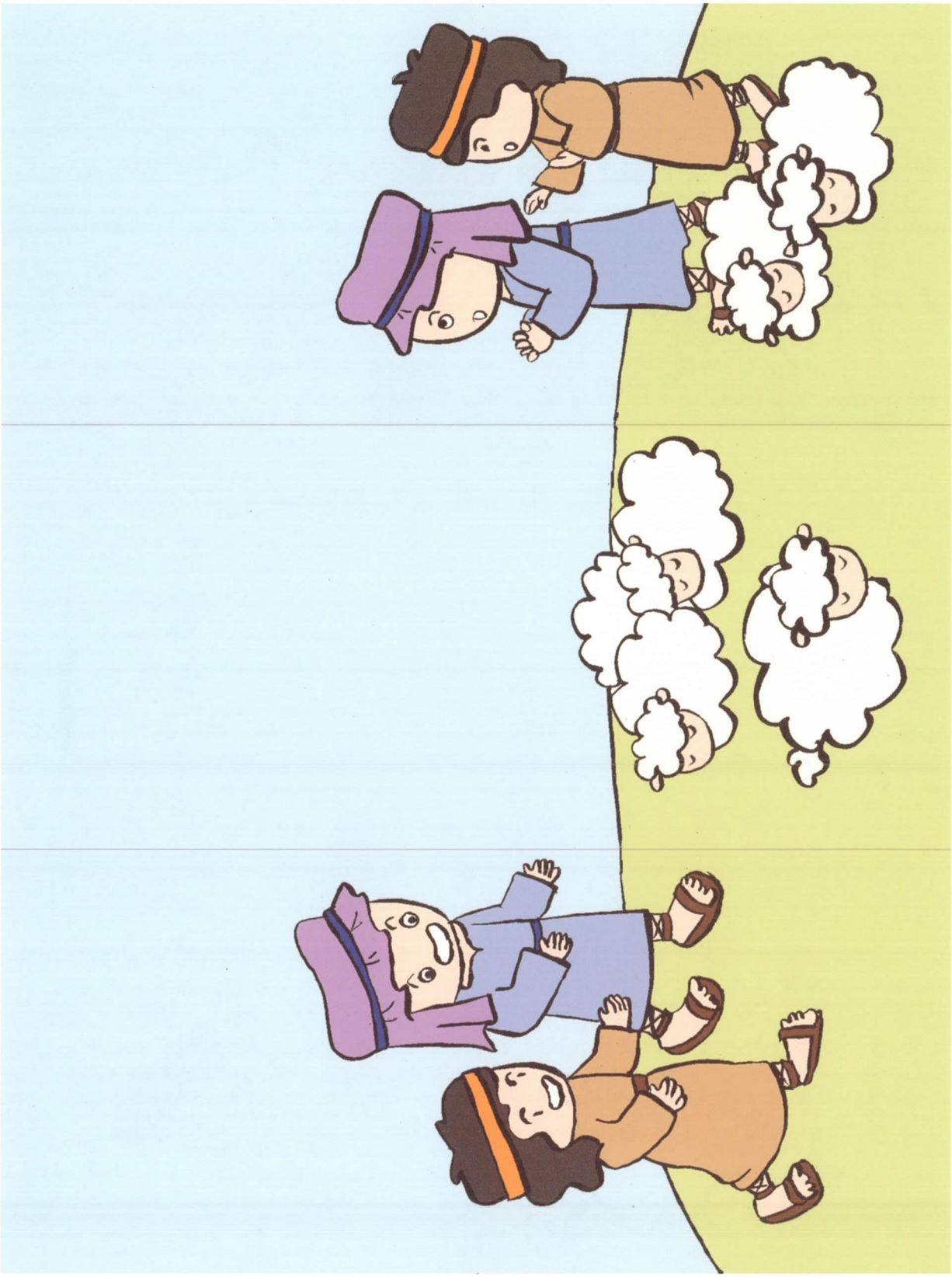

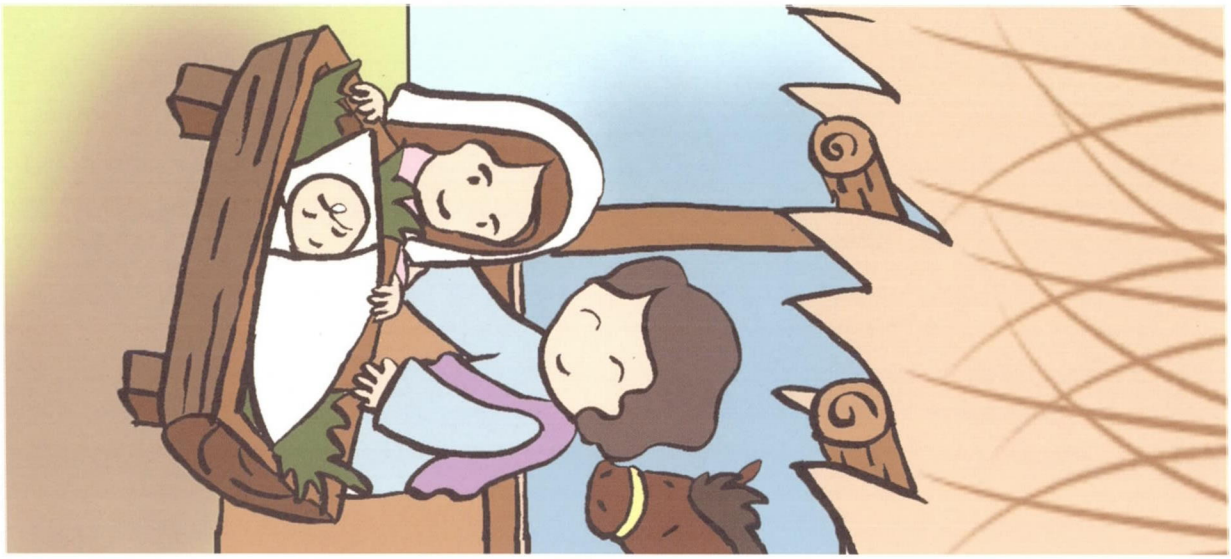

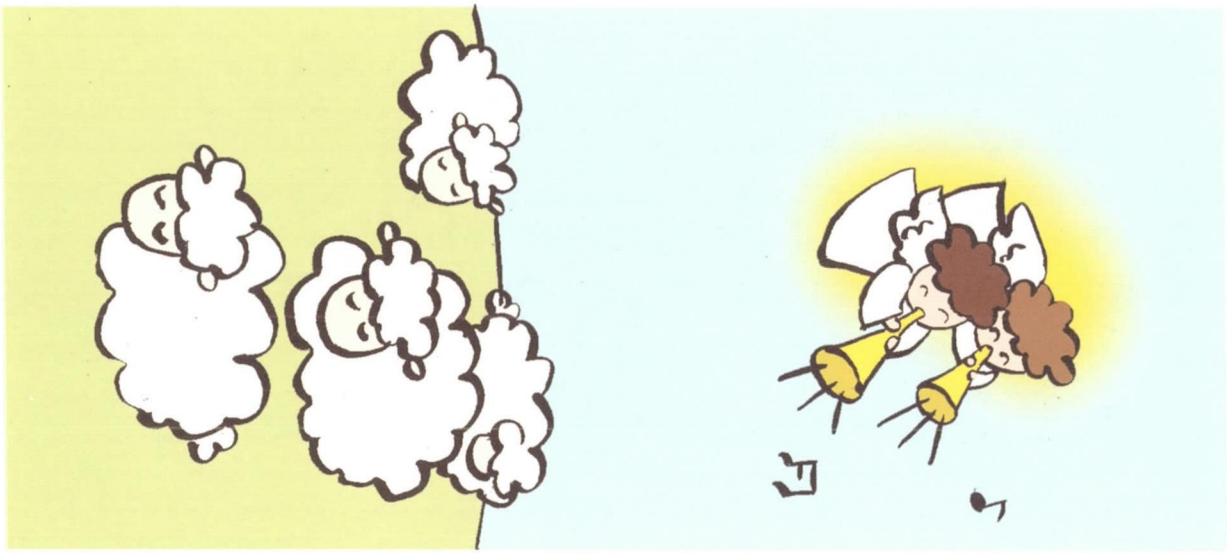

4과 • 다시 오실 예수님을 전하는 우리들

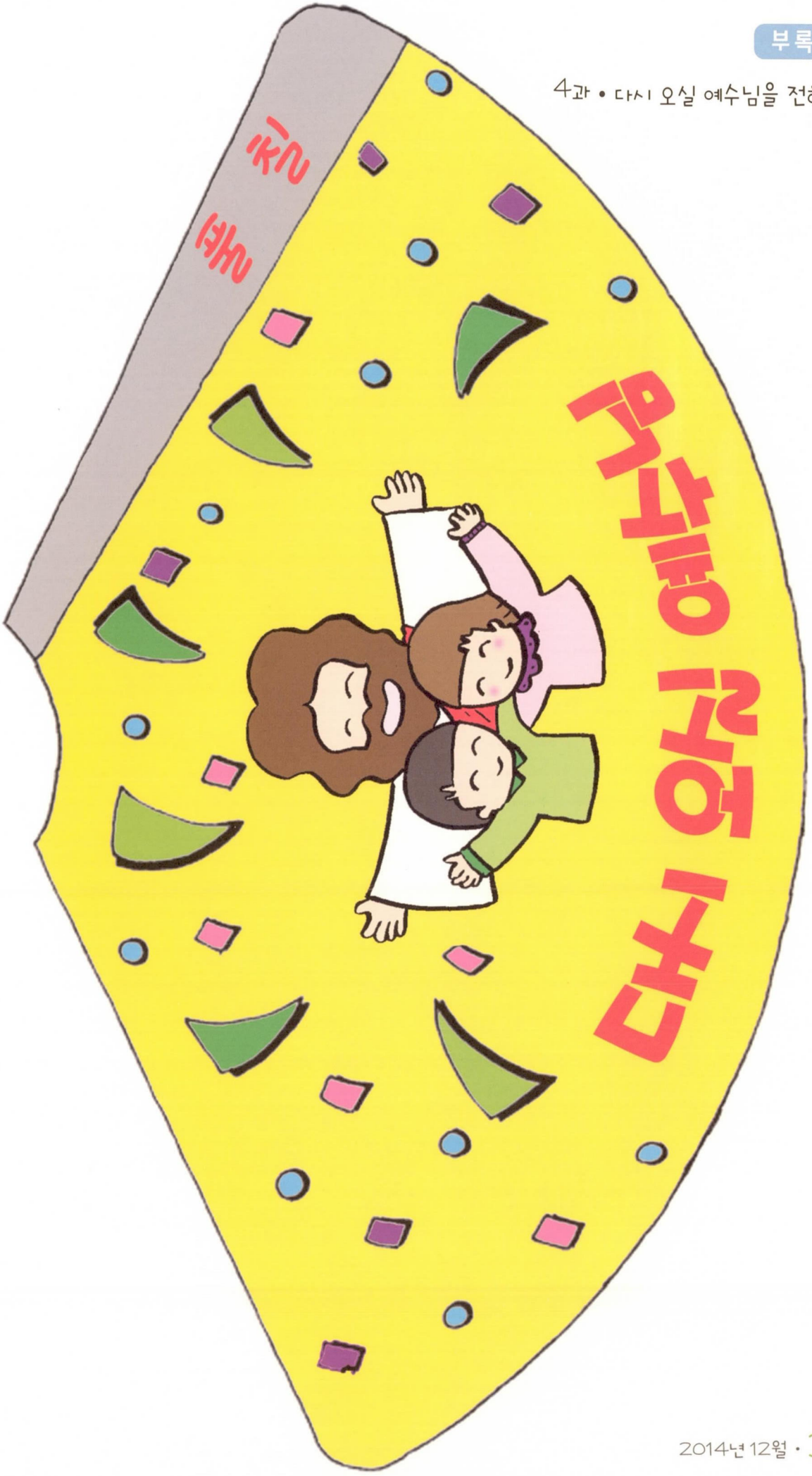

1과 p. 5

2과 p. 11

3과 p. 17

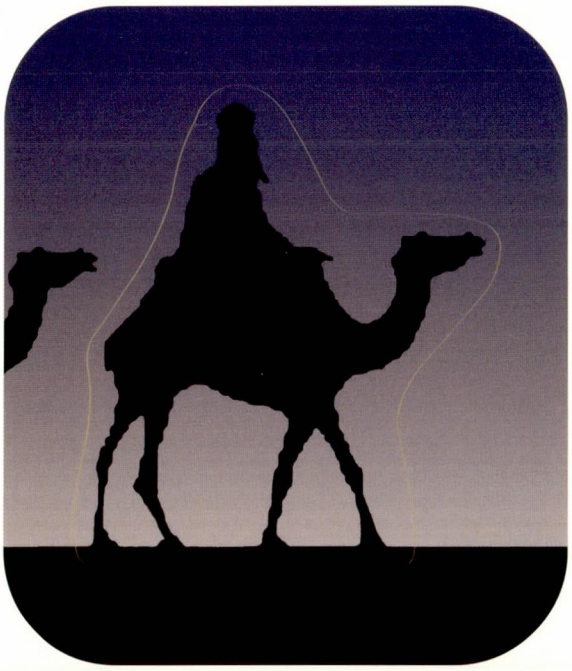

4과 p. 23

1과 p. 7

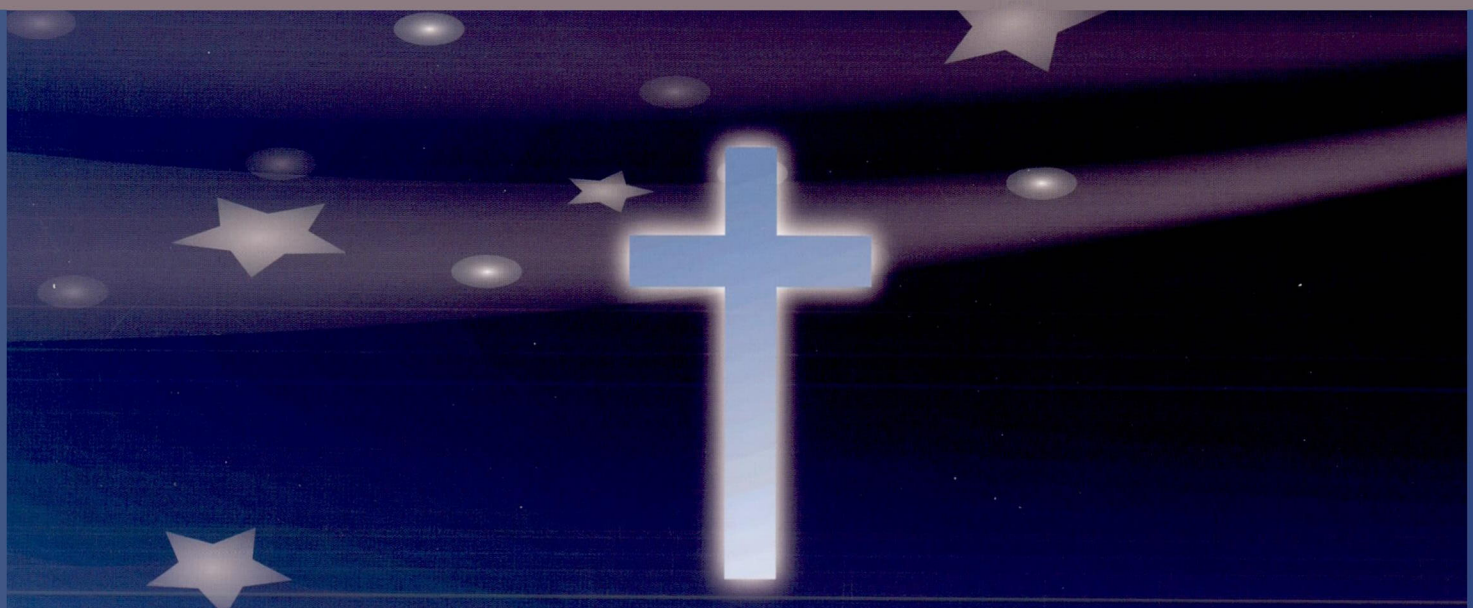

모든 성경은 하나님의 감동으로 된 것으로
교훈과 책망과 바르게 함과 의로 교육하기에 유익하니
이는 하나님의 사람으로 온전하게 하며
모든 선한 일을 행할 능력을 갖추게 하려 함이라

디모데후서 3장 16~17절

과 반 이름:

충현의 만나 2014년 12월 Copyright© 2014 Choonghyun Church
발행인 | 김동하 • 편집인 | 장철환 • 집필진 | 이수경 이향란 • 그림 백민아 이혜린 허국현 • 활동 허국현 구순종
발행처 | 충현교회 편집국(서울특별시 강남구 테헤란로 27길 40(역삼동) 전화 552-8200)[비매품]