누구든지 나를 따라오려거든 자기를 부인하고
자기 십자가를 지고 나를 따를 것이니라(마태복음 16:24)

7 2014

충현의 만나

유아 · 유치 · 에바다부

하나님은 어떤 어려움 속에서도 돌봐 주세요

대한예수교 장로회 충현교회

2014 7

추현의 만나

Contents

03 1과 요셉이 꿈을 꾸었어요

09 2과 요셉이 보디발 장군의 종이 되었어요

15 3과 요셉이 애굽의 총리가 되었어요

21 4과 요셉이 형들을 만났어요

27 부모님이 들려주는 하나님의 말씀

33 부록❶ ~ ❹ 퐁퐁 생활

41 부록❺ 쏙쏙 성경 스티커

43 부록❻ 퐁퐁 생활 스티커

부록❼ 활짝 마음 스티커

※ 사진 모델 :
권하진, 김동후, 김세연, 박예빈, 이혜윤, 최예원

전체 보기

과	날짜 / 본문	제목 / 핵심
1	7월 6일 창세기 37:10~11	요셉이 꿈을 꾸었어요 샘내거나 미워하지 말고 함께 기뻐해요
2	7월 13일 창세기 39:2~3	요셉이 보디발 장군의 종이 되었어요 하나님은 어떤 어려움 속에서도 돌봐 주세요
3	7월 20일 창세기 41:39~41	요셉이 애굽의 총리가 되었어요 하나님이 요셉의 꿈을 이루어 주셨어요
4	7월 27일 창세기 50:20	요셉이 형들을 만났어요 하나님은 나를 위해 모든 일을 계획하세요

공부 순서

1. 활짝 마음 : 마음을 활짝 열고 공부를 준비해요. 5분소요
2. 쏙쏙 성경 : 예수님의 말씀을 마음에 쏙쏙 넣어요. 5분소요
3. 풍풍 생활 : 배운 말씀대로 풍풍 생활해요. 10분소요

"집에서 엄마랑 아빠랑 말씀도 읽고 활동도 함께 해요."

1과

요셉이 꿈을 꾸었어요

기억하기

샘내거나 미워하지 말고
함께 기뻐해요

말씀읽기

창세기 37:10~11

그가 그의 꿈을 아버지와 형들에게 말하매
아버지가 그를 꾸짖고 그에게 이르되
네가 꾼 꿈이 무엇이냐
나와 네 어머니와 네 형들이 참으로 가서
땅에 엎드려 네게 절하겠느냐
그의 형들은 시기하되
그의 아버지는 그 말을 간직해 두었더라

활짝 마음

을 높이 들고

을 외쳐 봐요.

손 말씀

사람이 마음으로 자기의 길을 계획할지라도 그의 걸음을 인도하시는 이는 여호와시니라 잠언 16장 9절

나는 커서 무엇이 될까요?

의사

소방 대원

발레리나

바이올리니스트

과학자

전도자

쏙쏙 성경

야곱에게는 12명의 아들이 있었어요.
야곱은 그 중에서 요셉을 제일 사랑해서
요셉에게만 색깔 옷을 입혀 주었어요.

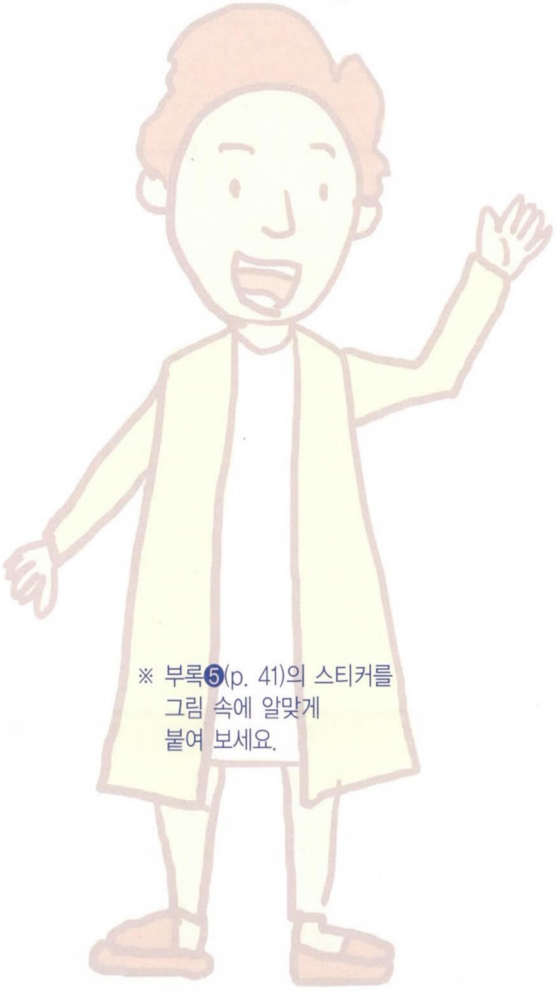

※ 부록❺(p. 41)의 스티커를
그림 속에 알맞게
붙여 보세요.

어느 날 요셉은 꿈을 꾸었어요.
그 꿈은 형들의 볏단이
요셉의 볏단을 향해 절하고,
해와 달과 11개의 별이
요셉의 별에 절하는 꿈이었어요.
형들은 이런 요셉을 질투하고 미워했어요.
우리는 하나님이 주신 꿈을 꾼 요셉을
샘내거나 미워하지 말고
함께 기뻐해야 해요.

친구의 '꿈 목걸이' 만들기

친구에게 꿈이 무엇인지 물어 보세요.
그리고 꿈 목걸이를 목에 걸어 주며
하나님께서 친구를 인도해 주시기를 축복해 주세요.

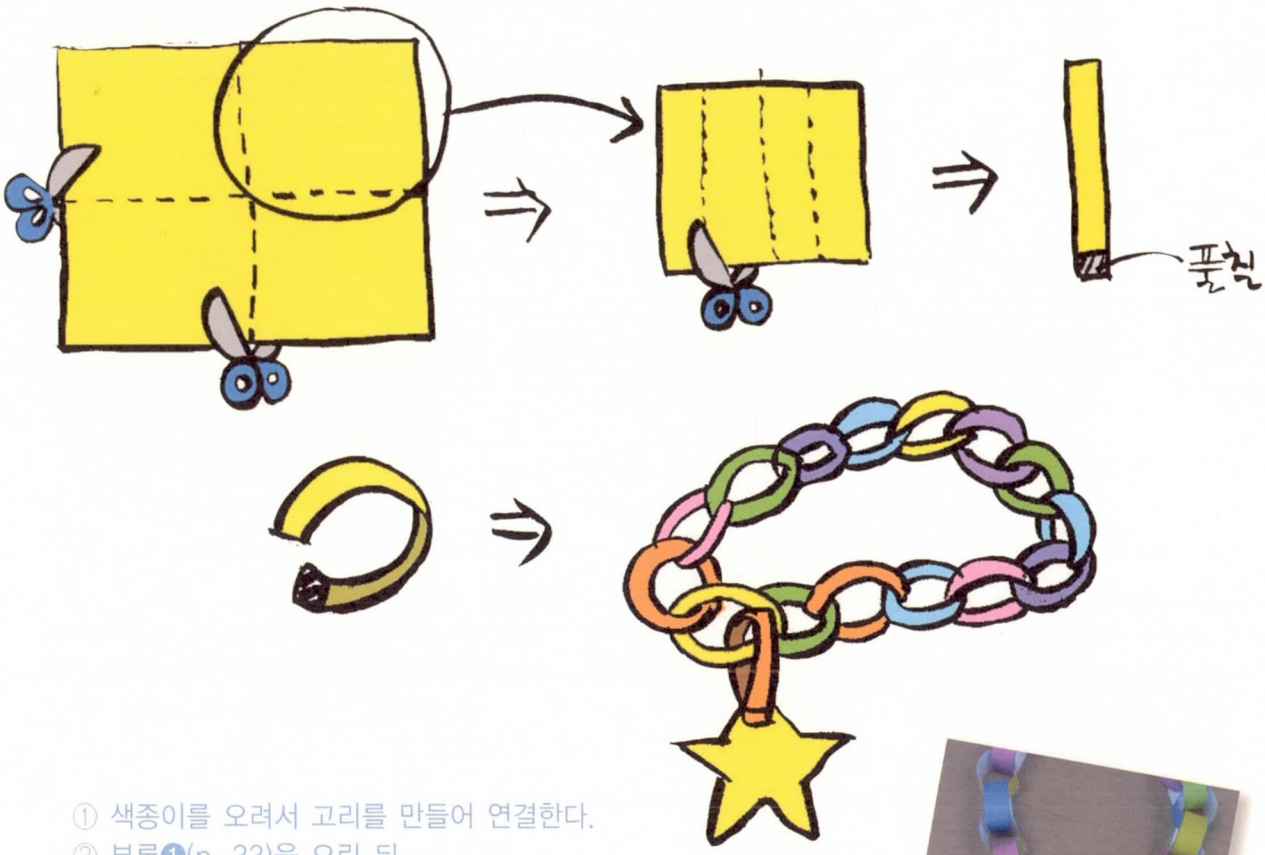

① 색종이를 오려서 고리를 만들어 연결한다.
② 부록❶(p. 33)을 오린 뒤
고리로 별 메달과 색종이 목걸이를 연결한다.
③ 부록❻(p. 43)의 스티커 중에서
친구가 나중에 커서 되고 싶은 사람을 골라
별 메달에 붙인다.

준비물: 색종이, 가위, 풀

함께 기도해요

하나님, 친구를 샘내거나 미워하지 말고 함께 기뻐하게 해 주세요.
예수님의 이름으로 기도합니다. 아멘.

1과

요셉이 꿈을 꾸었어요

2과

요셉이 보디발 장군의 종이 되었어요

기억하기

하나님은
어떤 어려움 속에서도 돌봐 주세요

말씀읽기

창세기 39:2~3

여호와께서 요셉과 함께 하시므로
그가 형통한 자가 되어
그의 주인 애굽 사람의 집에 있으니
그의 주인이 여호와께서 그와 함께 하심을 보며
또 여호와께서 그의 범사에 형통하게 하심을 보았더라

활짝 마음

을 높이 들고

을 외쳐 봐요.

손 말씀

사람이 마음으로

자기의 길을

계획할지라도

그의 걸음을 인도하시는 이는

여호와시니라

잠언 16장 9절

축복해요.

형들은 요셉을 미워해서
애굽에 종으로 팔아버렸어요.
하지만 하나님은
요셉과 함께 하셨어요.

요셉은
보디발 장군의 종이 되었어요.
그때에도 하나님은
요셉과 함께 하셨어요.

보디발 장군 부인의 거짓말로
요셉은 감옥에 갇히게 되었어요.
그때에도 하나님은
요셉과 함께 하셨어요.

미로 찾기

아버지의 사랑을 듬뿍 받은 요셉은
형들의 시기로 어려움에 빠지게 되었어요.
요셉이 간 길을 따라가 보며 요셉이 어떤 어려움을 겪었는지
이야기 나누어 보세요.

준비물: 가위, 칼

※ 부록❷,❸(p. 35,37)을 오려서
미로 찾기를 해 보세요.

함께 기도해요

하나님, 내가 어려울 때에도 나와 함께 해 주셔서 감사해요.
예수님의 이름으로 기도합니다. 아멘.

2과

요셉이 보디발 장군의 종이 되었어요

3과

요셉이 애굽의 총리가 되었어요

기억하기

하나님이
요셉의 꿈을 이루어 주셨어요

말씀읽기

창세기 41:39~41

요셉에게 이르되
하나님이 이 모든 것을 네게 보이셨으니
너와 같이 명철하고 지혜 있는 자가 없도다
너는 내 집을 다스리라
내 백성이 다 네 명령에 복종하리니
내가 너보다 높은 것은 내 왕좌뿐이니라
바로가 또 요셉에게 이르되
내가 너를 애굽 온 땅의 총리가 되게 하노라 하고

활짝 마음

을 높이 들고

을 외쳐 봐요.

손 말씀

사람이 마음으로

자기의 길을

계획할지라도

그의 걸음을 인도하시는 이는

여호와시니라

잠언 16장 9절

하나님은 내가 걱정하는 모든 것을 도와주세요.

성경 읽기 싫을 때

※ 부록❼(p. 43)의 스티커를 알맞게 붙여 보세요.

아플 때

교회에 가기 싫을 때

애굽 왕은 이상한 꿈을 두 번이나 꾸었지만,
아무도 그 꿈이 무슨 뜻인지 알지 못했어요.
그런데 요셉이 왕의 꿈을 풀이해 주었어요.
하나님이 가르쳐주셨기 때문이에요.
왕은 꿈을 해석해 준 요셉을 애굽의 총리로 세웠어요.
하나님께서 이 모든 일을 다 이루어 주신 거예요.

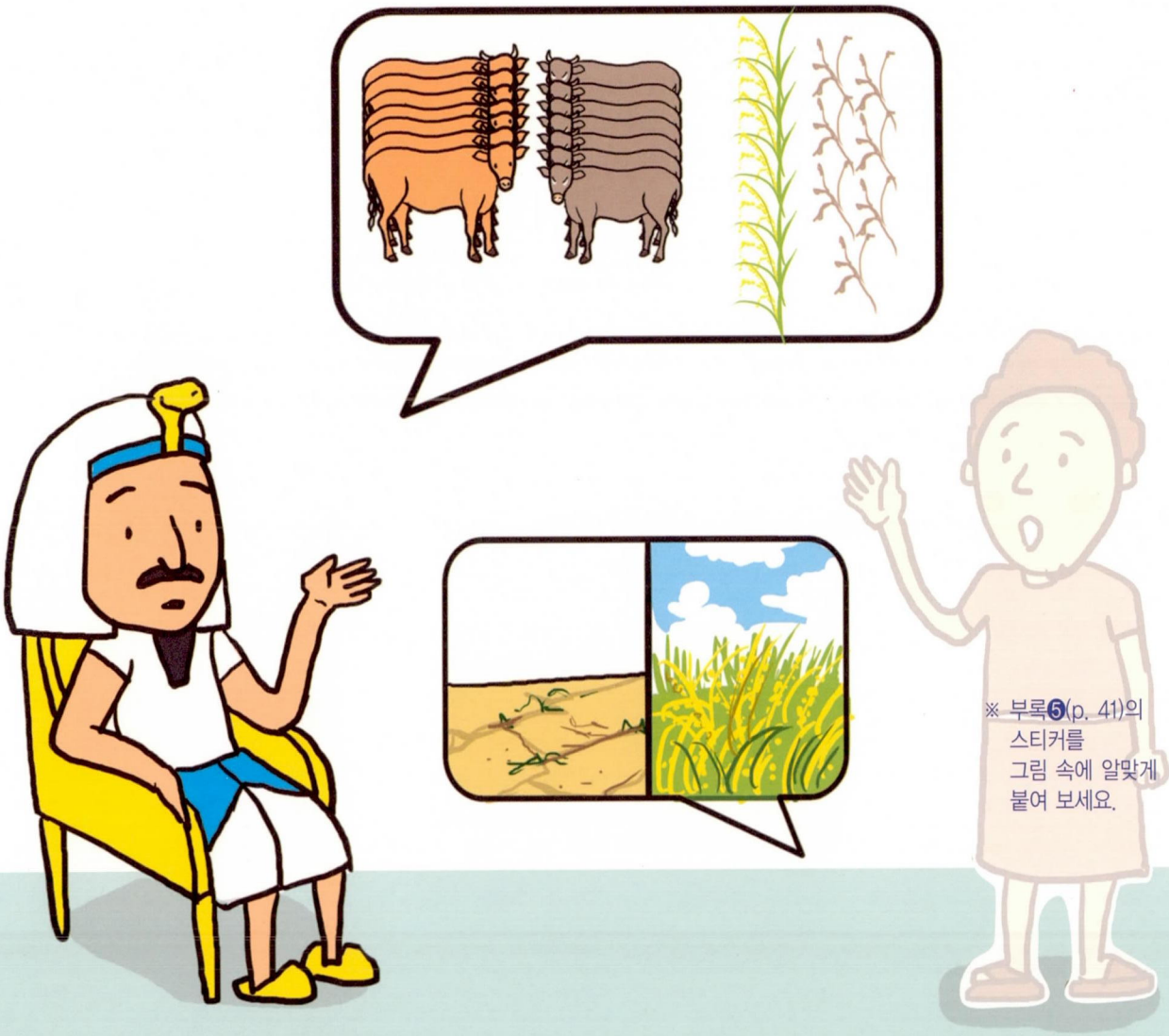

※ 부록❺(p. 41)의 스티커를 그림 속에 알맞게 붙여 보세요.

총리가 된 요셉

애굽에서 어려움을 겪던 요셉은
하나님이 주신 지혜로 애굽의 총리가 되었어요.
총리가 된 요셉에게 멋진 옷을 입혀 주세요.

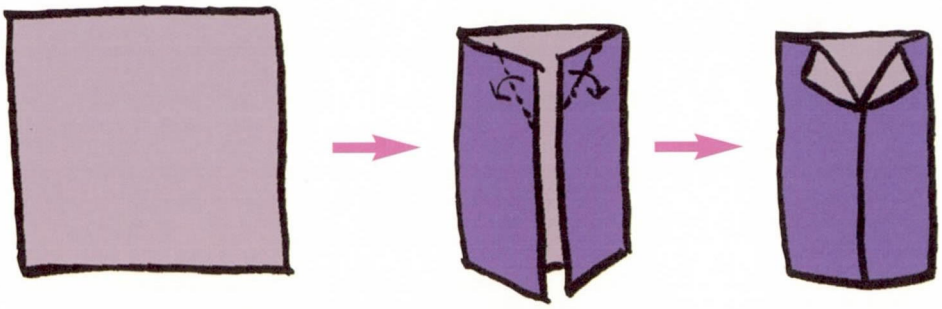

※ 부록❹(p. 39)를 오린 뒤,
예쁘게 접어서 요셉에게 붙여 보세요.

준비물: 가위, 풀

함께 기도해요

하나님 아버지, 항상 저를 도와주셔서 감사해요. 저도 어려운 사람을 도와주는 사람이 되겠어요. 예수님의 이름으로 기도합니다. 아멘.

3과

요셉이 애굽의 총리가 되었어요

4과

요셉이 형들을 만났어요

기억하기

하나님은 나를 위해
모든 일을 계획하세요

말씀읽기

창세기 50:20

당신들은 나를 해하려 하였으나
하나님은 그것을 선으로 바꾸사
오늘과 같이 많은 백성의 생명을
구원하게 하시려 하셨나니

활짝 마음

을 높이 들고 을 외쳐 봐요.

손 말씀

사람이 마음으로 자기의 길을 계획할지라도 그의 걸음을 인도하시는 이는 여호와시니라 잠언 16장 9절

이렇게 말해요.

친구가
내 장난감을 고장냈을 때

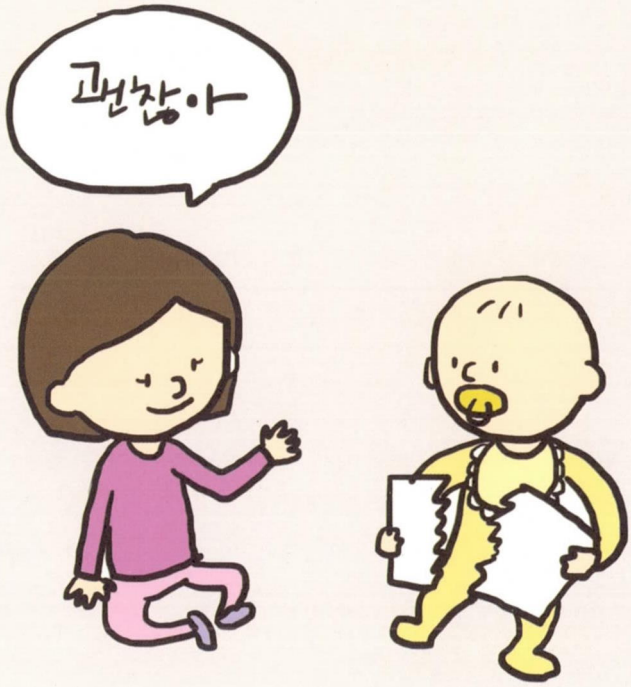

동생이 내가 그린
그림을 찢었을 때

쏙쏙 성경

흉년이 들어
애굽으로 양식을 구하러 온 요셉의 형들은
애굽의 총리가 된 요셉을 만나게 되었어요.
형들은 벌을 받을까봐 무서워했어요.
그런데 요셉은 자기를 팔았던 형들을 용서해 주었어요.
"형님들, 걱정하지 마세요.
하나님이 우리를 구하시려고
저를 먼저 애굽으로 보내신 거예요."
하나님은 요셉에게 용서하는 마음을 주셨어요.

※ 부록❺(p. 41)의 스티커를 그림 속에 알맞게 붙여 보세요.

누구일까요?

누가 요셉을
애굽으로 보냈나요?

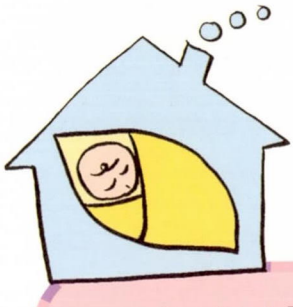

누가 나를
태어나게 하셨나요?

누가 나를
하나님의 자녀가
되게 하셨나요?

함께 기도해요

하나님, 나의 길을 항상 인도해 주셔서 감사해요.
예수님의 이름으로 기도합니다. 아멘.

4과

요셉이 형들을 만났어요

색칠하는 성경 여행

부모님이 들려주는 하나님의 말씀

사랑하는 부모님들,

우리 아이들에게 '성경'을 먹여 주세요.

매일 아이를 무릎에 앉히고 성경 이야기를 해 주세요.

색칠하고 글씨도 써 보면서 함께 성경 여행을 해요.

참 잘했어요

하나님은 아담에게 동산의 모든 나무의 열매를 마음껏 먹어도 되지만 선악을 알게 하는 나무의 열매는 먹으면 반드시 죽는다고 말씀하셨어요.

참
잘했어요

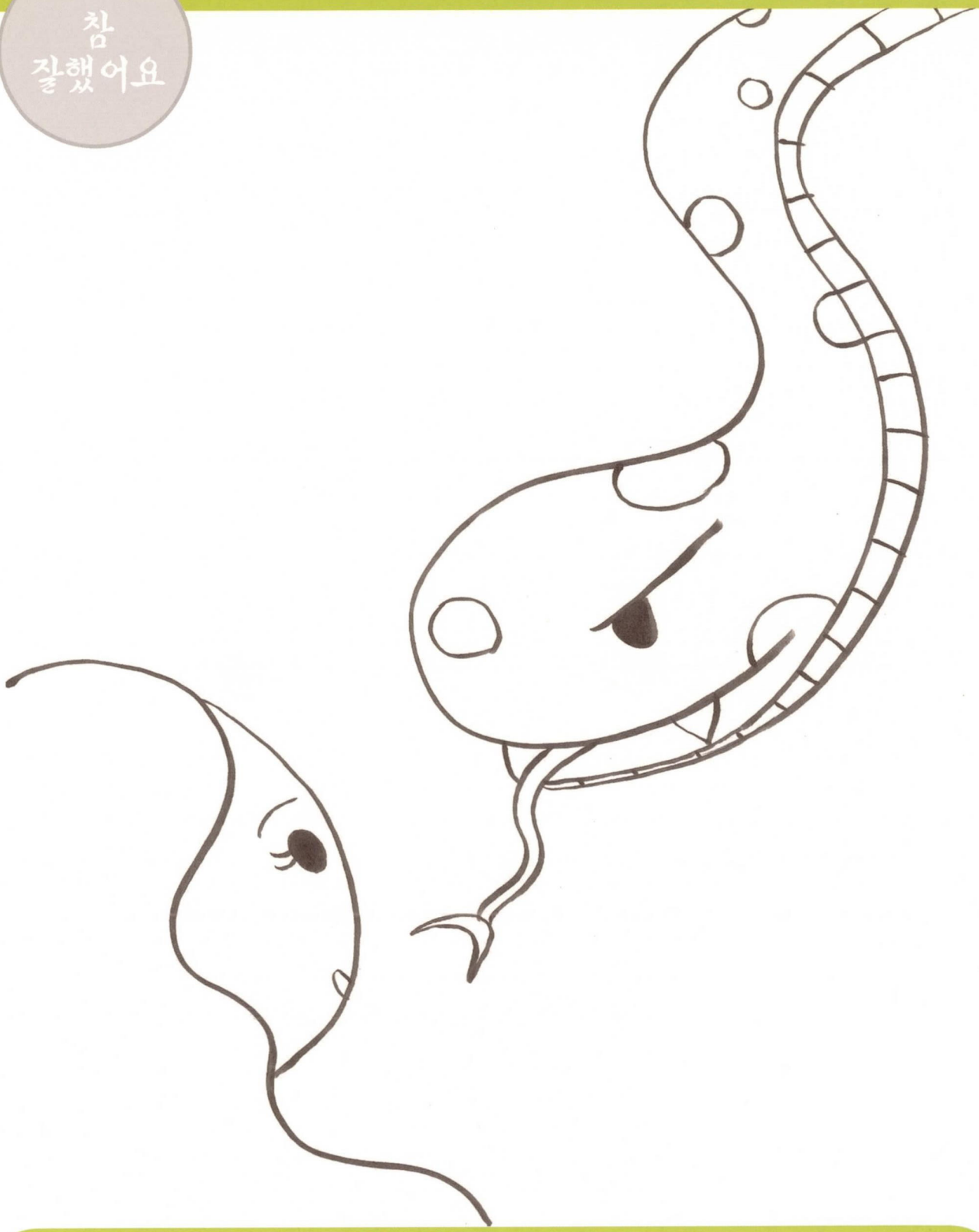

매력적인 뱀이 찾아와 하와를 유혹했어요.
"선악을 알게 하는 나무의 열매를 먹어도
절대로 죽지 않아."

참
잘했어요

사탄의 유혹에 넘어간 하와는
그 열매를 따 먹고 아담에게도 주었어요.
아담과 하와는 하나님의 말씀에 불순종했어요.

참
잘했어요

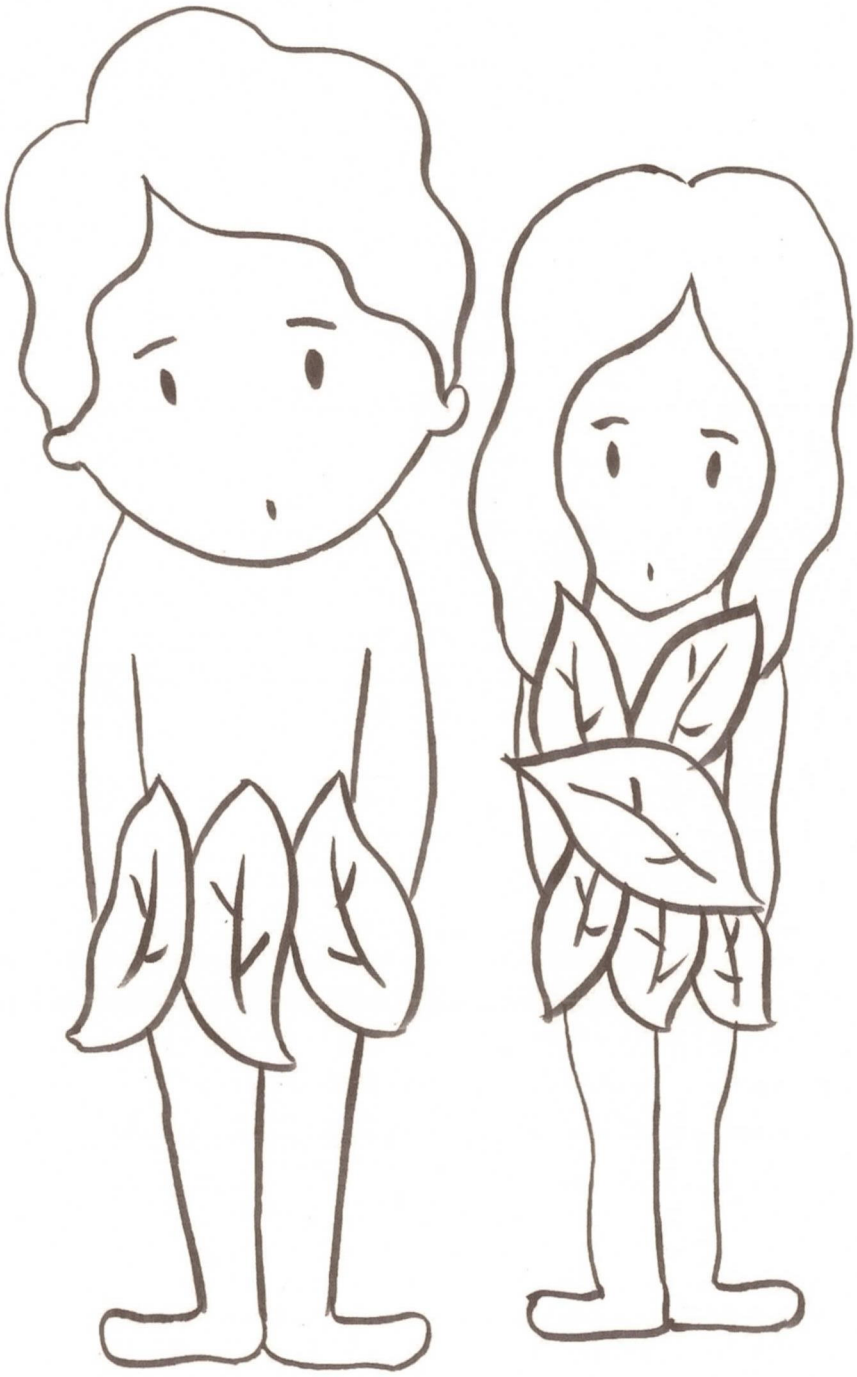

선악과를 먹고 눈이 밝아진 아담과 하와는
벌거벗은 모습이 너무 부끄러워서
나뭇잎으로 옷을 만들어 입었어요.

1과 •
요셉이 꿈을 꾸었어요

친구야
멋진 ☐ 가 되길 축복해~

2과 •

요셉이 보디발 장군의 종이 되었어요

2과 •
요셉이 보디발 장군의 종이 되었어요

3과 •
요셉이 애굽의 총리가 되었어요

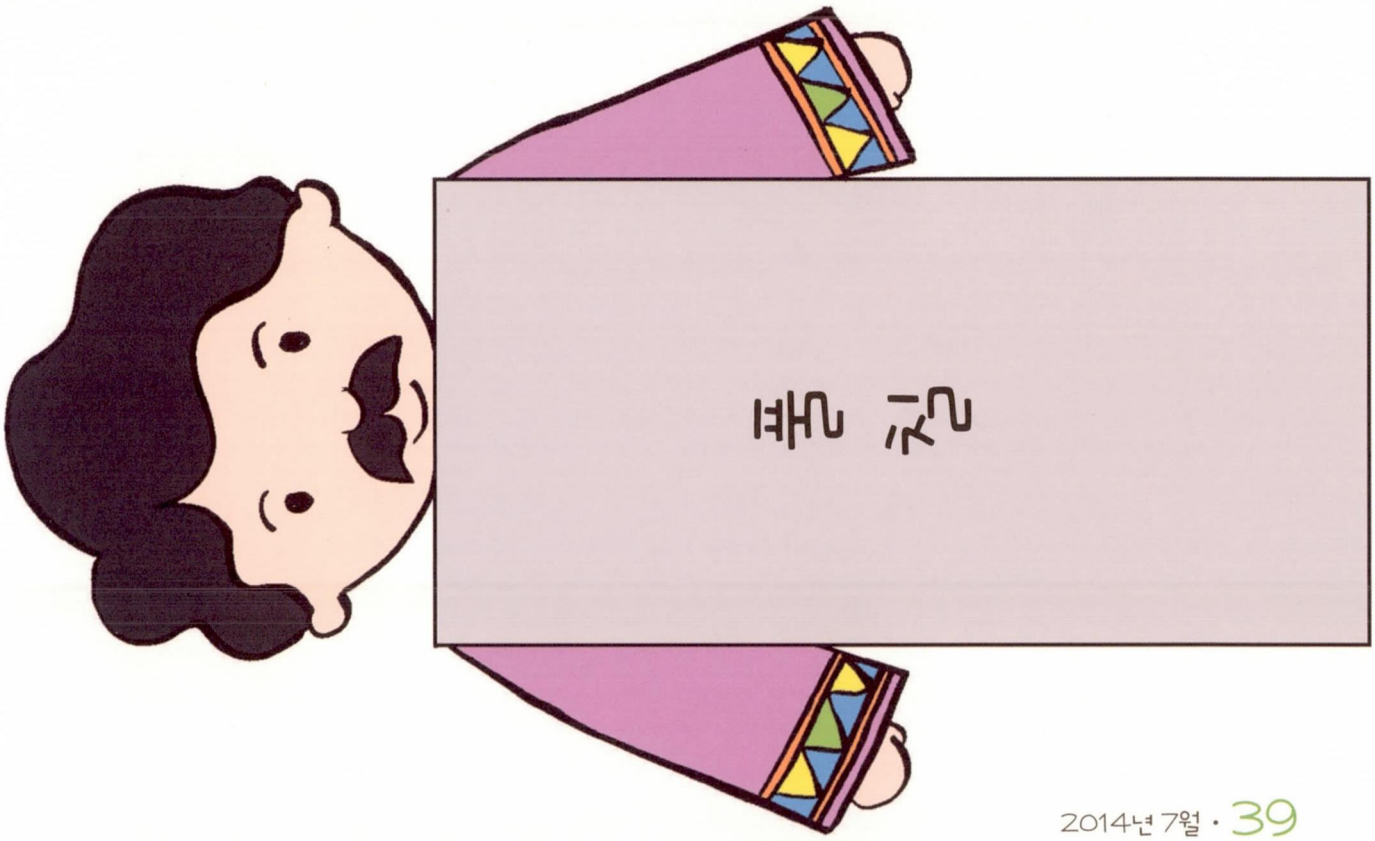

2과 p. 11

1과 p. 5

3과 p. 17

4과 p. 23

부록⑥ 퐁퐁 생활 스티커

1과 p. 7

부록⑦ 활짝 마음 스티커

3과 p. 16

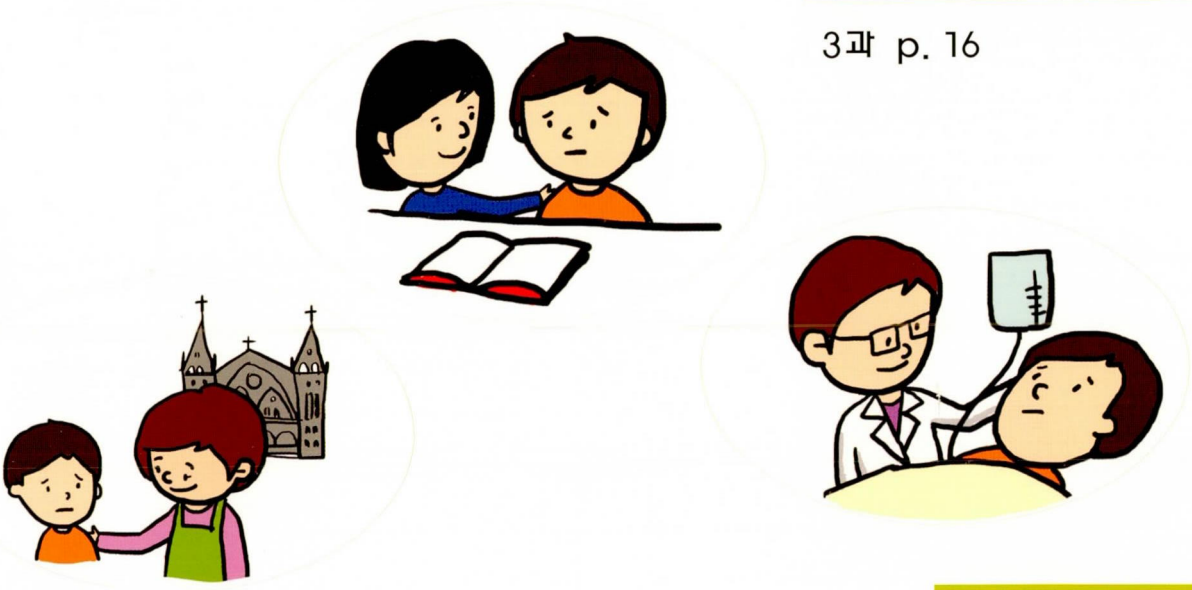

색칠하기 스티커

모든 성경은 하나님의 감동으로 된 것으로
교훈과 책망과 바르게 함과 의로 교육하기에 유익하니
이는 하나님의 사람으로 온전하게 하며
모든 선한 일을 행할 능력을 갖추게 하려 함이라

디모데후서 3장 16~17절

과 반 이름:

충현의 만나 2014년 7월 Copyright© 2014 Choonghyun Church
발행인 | 김동하 • 편집인 | 장철환A • 집필진 | 이수경 이향란 • 그림 백민아 이혜린 허국현 • 활동 허국현 구순종
발행처 | 충현교회 편집국(서울특별시 강남구 테헤란로 27길 40(역삼동) 전화 552-8200)[비매품]